



HAVEP
You'll never work alone

Goed gekleed werkt
beter, en veiliger !



Mireille

... much more than laundry



Goed gekleed, werkt beter en veiliger !

Werkkledij, werkschoenen, werkhandschoenen en andere persoonlijke beschermingsmiddelen (PBM) maken deel uit van uw zorg voor uw medewerkers! Samen met **Mireille** kan u ervoor zorgen dat uw medewerkers op een comfortabele en veilige manier hun taken kunnen uitvoeren. Met **Mireille** heeft u een goed georganiseerde BeLux partner die instaat voor de levering van uw werkkledij, werkschoenen en overige PBM's.

We weten dat de behoeften van klanten aanzienlijk kunnen verschillen, afhankelijk van de sector, afhankelijk van het type bedrijf, afhankelijk van de aard van het werk, afhankelijk van de medewerkers enzovoort !

We zijn er trots op om het **Mireille** assortiment aan diensten te kunnen afstemmen op die verschillende behoeften. Oplossingen voor werkkledij, pbm's, schoonloopmatten en onderhoud voorstellen op basis van die verschillende behoeften sluit aan bij de slogan ... much more than laundry !



Mireille

... much more than laundry

Inhoudsopgave

Meethandleiding	4
Maat- en omreken tabel	5
Professionele werkkleding	8

Protective wear 10

MIREILLE Nomex 12

MULTINORM HOGE ZICHTBAARHEID
Lasse, hitte & vuur, elektrostatiche oplading, elektrostatiche vlamboog, chemicaliënspatten, hoge zichtbaarheid en regen

HAVEP Multi Protector+	14
HAVEP Multi Shield	24
HAVEP Multi Protector	32
MIREILLE Multiprotector ZM	40
MIREILLE Multiprotector MQ	42

MULTINORM
Lassen, hitte & vuur, elektrostatiche oplading, elektrostatiche vlamboog, chemicaliënspatten en regen

HAVEP 5 Safety Image+	44
HAVEP 5 Safety	52
HAVEP Protector Pro	58

LASSEN/VLAMVERTRAGEND
Lassen, hitte & vuur, elektrostatiche oplading en elektrostatiche vlamboog

HAVEP Force+	62
MIREILLE laslijn	70
HAVEP Force	72

HOGE ZICHTBAARHEID
Hoge zichtbaarheid bij dag, schemer en nacht

MIREILLE 4Safety Reflective Navy	80
MIREILLE 4Safety Charcoal/fluo geel	82
HAVEP High Visibility+	84
HAVEP High Visibility	92
MIREILLE Visibility/Reflective	98
MIREILLE Visibility/Reflective 2	102

Base layers 104

Onderhoudsvorschriften	110
Beschermende kleding	111
Normeringen	112

Workwear 118

HAVEP Attitude	120
MIREILLE Bouwlijn	130
HAVEP Shift	132
MIREILLE 2color	142
MIREILLE Food	146
HAVEP Basic	150

Overzicht artikelnummers 168

Meethandleiding

Goedzittende kleding is altijd prettig, maar bij beschermende kleding (CE-gemarkeerde kleding) is het een vereiste, alleen goed passende kleding kan de juiste bescherming bieden.

Hoe meet je goed?

- Vraag iemand anders maten op te nemen
- Sta rechtop, maar ontspannen
- Draag strakke onderkleding
- Meet dicht op het lichaam, maar zorg dat het meetlint niet snijdt of dat er aan getrokken wordt

Gebruik je lichaamsmaten als indicatie en zoek in de tabel op welke maat je het beste past. Wil je écht zeker weten dat de kleding goed zit? Pas dan verschillende maten.

In alle kleding van HAVEP is een label te vinden met het zogenoemde CE-poppetje. Op dit label vind je de kledingmaat én de lichaamsmaten waarvoor deze maat passend is. Door te weten welke lichaamsmaten je hebt, kun je door middel van dit label altijd controleren of dit kledingstuk je past.

Meetpunten

A - Totale lengte

Zonder schoenen gemeten van kruin tot de vloer.

B - Borstomvang

Meet het breedste punt van de borst. Voor heren is dit net onder de oksels, voor dames ter hoogte van de tepels.

C - Taille wijdte

De taille is het smalste gedeelte van de romp.

D - Heupomvang (dames)

Het breedste punt van de heupen.

E - Binnenlengte been

Van kruis tot de vloer zonder schoenen.

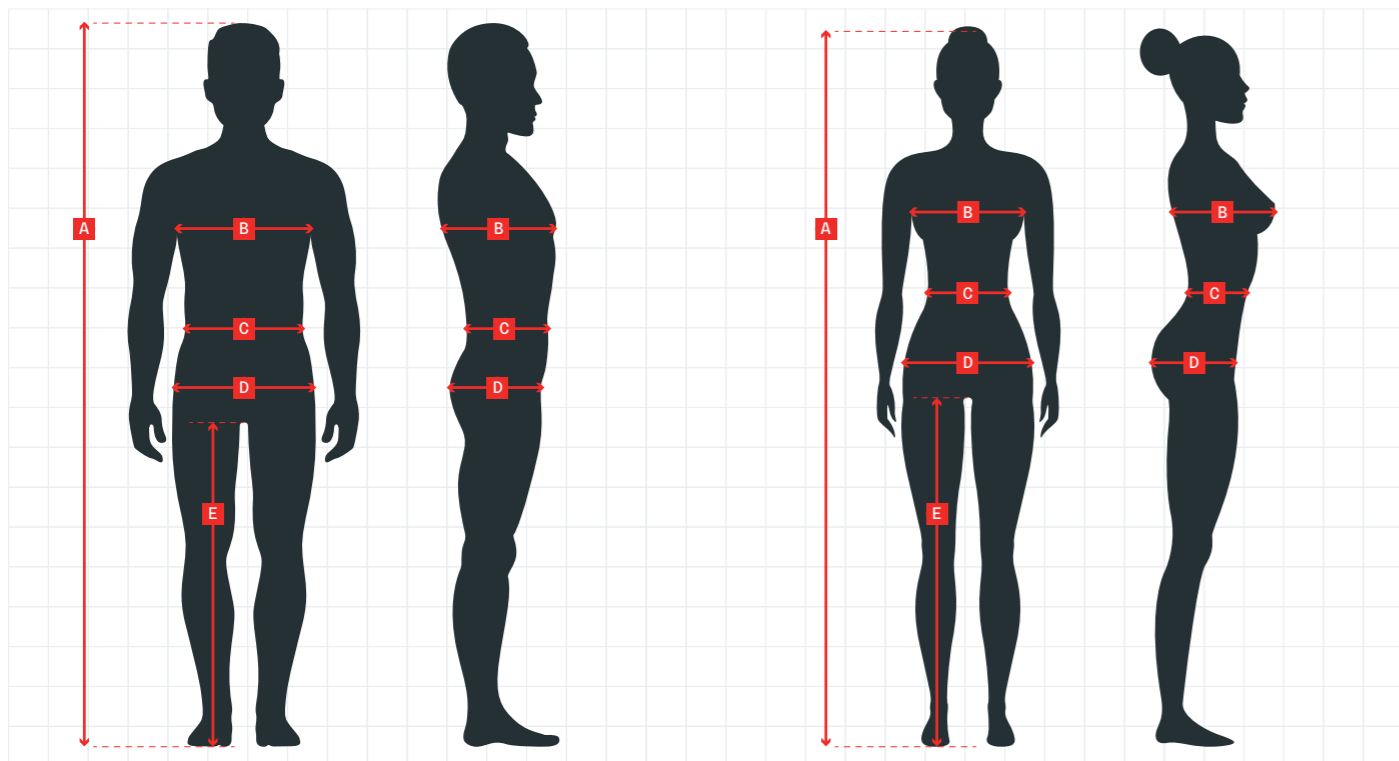

Maat- en omrekentabel heren

Overalls en jassen

Confectie maat NL/DE	44	46	48	50	52	54	56	58	60	62	64	66	68
Borstomvang	86-90	90-94	94-98	98-102	102-106	106-110	110-114	114-118	118-122	122-128	128-134	134-140	140-146
Tailleomvang	74-78	78-82	82-86	86-90	90-94	94-98	98-102	102-106	106-110	110-116	116-122	122-128	128-134
Totale lengte	166-170	170-174	174-178	174-178	178-182	182-186	182-186	186-190	186-190	186-190	190-194	190-194	190-194

Lange maten		47	49	51	53	55	57	59	61	63	65	67	69
Borstomvang		90-94	94-98	98-102	102-106	106-110	110-114	114-118	118-122	122-128	128-134	134-140	140-146
Tailleomvang		78-82	82-86	86-90	90-94	94-98	98-102	102-106	106-110	110-116	116-122	122-128	128-134
Totale lengte		180-184	184-188	184-188	188-192	192-196	192-196	196-200	196-200	196-200	200-204	200-204	200-204

Broeken

Confectie maat NL/DE	44	46	48	50	52	54	56	58	60	62	64	66	68
Tailleomvang	74-78	78-82	82-86	86-90	90-94	94-98	98-102	102-106	106-110	110-116	116-122	122-128	128-134
Binnenbeenlengte	79	80	81	82	83	84	85	86	87	88	88	88	88
Totale lengte	166-170	170-174	174-178	174-178	178-182	182-186	182-186	186-190	186-190	186-190	190-194	190-194	190-194

Lange maten		47	49	51	53	55	57	59	61	63	65	67	69
Tailleomvang		78-82	82-86	86-90	90-94	94-98	98-102	102-106	106-110	110-116	116-122	122-128	128-134
Binnenbeenlengte		86	87	88	89	90	91	92	93	94	95	96	97
Totale lengte		180-184	184-188	184-188	188-192	192-196	192-196	196-200	196-200	196-200	200-204	200-204	200-204

Korte maten		23	24	25	26	27	28	29	30
Tailleomvang		82-86	86-90	90-94	94-98	98-102	102-106	106-110	110-114
Binnenbeenlengte		76	77	78	79	80	81	82	83
Totale lengte		164-168	168-172	168-172	172-176	176-180	176-180	180-184	180-184

Softshells, bodywarmers en tricot

Lettermaat	XS	S	M	L	XL	2XL	3XL	4XL	5XL
Borstomvang	86-90	90-98	98-104	104-108	108-116	116-122	122-126	126-134	134-140
Tailleomvang	74-78	78-86	86-92	92-96	96-104	104-110	110-114	114-122	122-128

Jeans

Jeansmaat	28	29	30	31	32	33	34	36	38	40	42	44
Tailleomvang	72-74	74,5-76,5	77-79	79,5-81,5	82-84	84,5-86,5	87-89	92-94	97-99	102-104	107-109	112-114

Lengtemaat	30	32	34	36
Binnenbeenlengte	76	81	86	91
Totale lengte	160-170	170-180	180-190	190-200

Maat- en omrekentabel dames

Broeken

Confectiemaat NL/DE	34	36	38	40	42	44	46	48	50	52	54	56	58
Tailleomvang	70-73	74-77	78-81	82-85	86-89	90-93	94-97	98-103	104-109	110-115	116-121	122-127	128-133
Heupomvang	88 - 91	92-95	96-99	100-103	104-107	108-111	112-115	116-121	122-127	128-133	134-139	140-145	146-151
Totale lengte	164-170	164-170	164-170	164-170	164-170	164-170	164-170	170-176	170-176	170-176	170-176	170-176	170-176

Werkjassen

Confectiemaat NL/DE	34	36	38	40	42	44	46	48	50	52	54	56	58
Borstomvang	86-89	90-93	94-97	98-101	102-105	106-109	110-113	114-117	118-121	122-125	126-129	130-133	134-137
Tailleomvang	70-73	74-77	78-81	82-85	86-89	90-93	94-97	98-103	104-109	110-115	116-121	122-127	128-133
Totale lengte	164-170	164-170	164-170	164-170	164-170	164-170	164-170	170-176	170-176	170-176	170-176	170-176	170-176

Softshells

Lettermaat	XS	S	M	L	XL	2XL	3XL	4XL
Borstomvang	81-86	87-92	93-98	99-104	105-110	111-116	117-122	123-128
Tailleomvang	65-70	71-76	77-82	83-88	89-94	95-100	101-106	107-114
Heupomvang	83-88	89-94	95-100	101-106	107-112	113-118	119-124	125-132

Jeans

Jeansmaat	26	27	28	29	30	31	32	33	34	36	38	40	38	40
Tailleomvang	68-70	70,5-72,5	73-75	75,5-77,5	78-80	80,5-82,5	83-85	85,5-87,5	88-90	93-95	98-100	103-105	108-110	113-115

Lengtemaat	30	32	34
Binnenbeenlengte	76	81	86
Totale lengte	160-170	170-180	180-190



Professionele werkkleding

Afgestemd op sector en beroep

Bij HAVEP hebben we collecties voor uiteenlopende sectoren zodat de werkkleding volledig voorziet in wat jij dagelijks nodig hebt op je werk.

Let op! De benoemde sectoren per collectie zijn een richtlijn. Elke werksituatie is anders en het kan daarom zijn dat een andere collectie beter aansluit bij jouw werkzaamheden.



(PETRO)CHEMIE



INSTALLATIE & MAINTENANCE



BOUW



INDUSTRIE BASIC



METAAL- & MACHINEINDUSTRIE



MILIEU & RECYCLING



TRANSPORT & LOGISTIEK



HOGE ZICHTBAARHEID



METAAL & CONSTRUCTIE



FOOD

PROTECTIVE WEAR

Ontdek wat HAVEP en Mireille beschermende kleding voor jou kunnen doen

Werken lijkt soms pure topsport. Af en toe gaat het er heftig aan toe en wordt er veel van je gevraagd. En van je kleding. Daarom is het belangrijk dat je altijd kunt vertrouwen op de juiste bescherming. De gespecialiseerde adviseurs van HAVEP en Mireille helpen je de veiligste kleding te zoeken, op maat voor jouw situatie en behoeften. Elke lijn voldoet aan de meest actuele ISO en EN normen en is 100% gecertificeerd door erkende keuringsinstituten. Meer informatie over deze normeringen vind je op pagina 112. Zo kan jij je concentreren op wat voor jou belangrijk is: scores met sterk werk. Want met HAVEP werk je nooit alleen.

COLLECTIES

MIREILLE Nomex	12	Protector Pro	58
Multi Protector+	14	Force+	62
Inherent	17	Lassersnorm klasse 1	65
FR treated	21	Lassersnorm klasse 2	67
Cold & wet	22	MIREILLE Laslijn	70
Multi Shield	24	Force	72
Multi Protector	32	MIREILLE 4Safety	80
Inherent	35	High Visibility+	84
FR treated	37	High Visibility	92
Rijkswaterstaat (RWS)	39	MIREILLE Visibility/Reflective	98
MIREILLE Multiprotector	40	Base layers	104
5 Safety Image+	44		
Vlamboog klasse 1	47		
Vlamboog klasse 2	50		
5 Safety	52		

PROTECTIVE WEAR

Mireille Nomex

- ✓ DuPont Nomex® collectie
- ✓ Inherent brandvertragend
- ✓ Brandvertragende fluo kleur en reflectieband voor een verhoogde zichtbaarheid
- ✓ All season jack met vaste brandvertragende voering
- ✓ Meerdere zakken met klep voor veel opbergmogelijkheden



Broek Model 89165

Omschrijving: brede riemlussen, 2 ruime voorzakken, 2 achterzakken afsluitbaar met klep en drukker, 2 dijbeenzakken afsluitbaar met klep en drukker, de linkse dijbeenzak is voorzien voor extra pennenzakje, reflectieband, kniezakken, elastiek in rug

Kwaliteit: Z2/ZM - 94%/5%/1% Nomex/Para-aramide/carbon 265 gr/m² / 54%/45%/1% modacryl/katoen/carbon, 320 gr/m²

Categorie: Protective wear - Ongevoerd

Maatrange: C6B - (46-64)

Verkrijgbaar als custom made.



Blouson Model 50300

Omschrijving: verdekte drukknoopsluiting, 2 zijzakken afsluitbaar met klep en verdekte drukker, 2 borstzakken afsluitbaar met elk 2 verdekte drukkers, 2 gaslussen, verstelbare mouwen door middel van verdekte drukker

Kwaliteit: Z2/ZM - 94%/5%/1% Nomex/Para-aramide/carbon 265 gr/m² / 54%/45%/1% modacryl/katoen/carbon, 320 gr/m²

Categorie: Protective wear - Ongevoerd

Maatrange: C6B - (S-4XL)

Verkrijgbaar als custom made.



AS Jack Model 50297

Omschrijving: verdekte ritssluiting met drukknopen en klittenband, napoleonzak, 2 ingezette zijzakken met klep, 2 ingezette borstzakken met klep, elastiek in taille, 2 vluchtmaskerlussen, mouwen met elastiek, reflectieband

Kwaliteit: D1S3313Z/ZM - 54%/45%/1% modacryl/lyocell/carbon, 300 gr/m² / 54%/45%/1% modacryl/katoen/carbon, 320 gr/m²

Categorie: Protective wear - Ongevoerd

Maatrange: C6B - (S-4XL)

Verkrijgbaar als custom made.

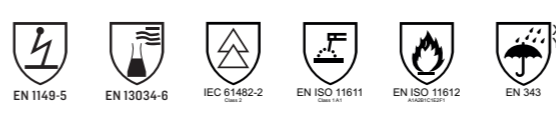

Overall Model 29435

Omschrijving: verdekte drukknoopsluiting, 2 zijzakken, 2 borstzakken met klep en verdekte drukkers, dijbeenzak afsluitbaar met klep en verdekte drukker, extra pennenzak met klep en verdekte drukker, 2 gasmaskerlussen, duimstokzak met klep, kniezakken, elastiek in rug, rugplooiën, mouwen met steldrukkers, reflectieband

Kwaliteit: Z2/ZM - 94%/5%/1% Nomex/Para-aramide/carbon 265 gr/m² / 54%/45%/1% modacryl/katoen/carbon, 320 gr/m²

Categorie: Protective wear - Ongevoerd

Maatrange: C6B - (46-64)

Verkrijgbaar als custom made.



Multi Protector+

- ✓ Inherent en FR-treated vlamvertragende veiligheidskleding van de hoogste kwaliteit
- ✓ Duurzame keuze van organic cotton en recycled polyester
- ✓ Mix & match met cold & wet kledingpakket
- ✓ Fantastisch draagcomfort door unieke pasvorm en gesegmenteerde seal striping
- ✓ Sportieve uitstraling
- ✓ Complete collectie voor optimaal draagcomfort en bescherming
- ✓ Damesmodellen op aanvraag verkrijgbaar

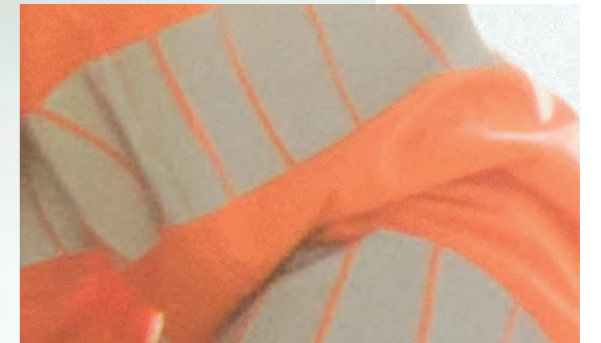

MULTINORM HOGE ZICHTBAARHEID

De HAVEP Multi Protector+ is een hoogwaardige, gecertificeerde en duurzame collectie die maximale bescherming biedt en voldoet aan zeven normen. Deze multirisk-bescherming combineert een brede inzetbaarheid van de kleding met optimale veiligheid en bescherming voor de drager. Comfortabele kleding die bescherming biedt tegen meerdere risico's zoals hitte, vuur, chemicaliën, elektrische vlambogen en lassen. Tevens is de kleding geschikt om te werken onder explosiegevaarlijke omstandigheden.







Bij het ontwikkelen van deze nieuwe genormeerde collectie lieten de designers zich inspireren door werkomstandigheden én werkhoudingen in de praktijk, zoals jij die dagelijks ervaart.

HAVEP Multi Protector +

NORMERINGEN:

-  Bescherming tegen hitte en vlammen
EN ISO 11612
A1 B1 C1 E3 F1
-  Bescherming bij lassen en verwante werkzaamheden
EN ISO 11611
Class 1 A1
-  Bescherming tegen elektrostatische oplading (explosie en brand)
EN 1149-5
-  Bescherming tegen thermische gevaren van elektrische vlamboog
IEC 61482-2
-  Bescherming tegen vloeibare chemicaliën
EN 13034-6
-  Bescherming door hoge zichtbaarheid bij dag, schemer en nacht
EN ISO 20471
-  Bescherming tegen regen en slecht weer
EN 343

KLEUREN:

-  670
Fluo geel
-  620
Fluo oranje
-  CKA
Charcoal / fluo oranje
-  CAK
Fluo oranje / charcoal
-  CKB
Charcoal / fluo geel
-  CBK
Fluo geel / charcoal

MATERIALEN:

- Modacryl
- Cotton
- Proban
- Recycled Polyester
- Organic Cotton

 Producten met het Greener Choice-label zijn minder belastend voor het milieu ten opzichte van traditionele grondstoffen voor textiel.

INHERENT ↗









Amerikaanse overall

Model 20442

Omschrijving: verdekte ritssluiting, 2 ingezette zijzakken met verdekte drukknop, ruime borstzak met klep en D-ring, 2 intasten met drukknop, 1 ingezette achterzak met klep, loshangende duimstokzak met klep, loshangende dijbeenzak met klep, makkelijk toegankelijke kniezakken met opening aan bovenzijde afsluitbaar met klep en klittenband, gevormde broekspijpen voor zeer goede pasvorm, drievoudig gestikte naden op kwetsbare plekken voor een extra lange levensduur, verstelbare schouderbanden met elastiek, extra inzet bij kruis ter voorkoming van uitscheuring, reflectieband

Kwaliteit: D001515 54%/45%/1% modacryl/organice katoen/carbon 2/1 keperbinding 320 gr/m²
D001518 36%/33%/30%/1% modacryl/polyester/aramide/carbon 2/1 keperbinding 260 gr/m²
Maatrange: 44 - 66

-  EN ISO 11612
A1 B1 C1 F1
-  EN ISO 11611
Class 1 A1
-  EN 1149-5
-  IEC 61482-2
APC=1
-  EN 13034-6
-  EN ISO 20471

INHERENT



Overall
Model 20435

Omschrijving: verdekte ritssluiting met verdekte drukknopen en verdekt klittenband, 2 ingezette zijzakken met verdekte drukknop waarvan 1 met D-ring, 2 intasten, 1 ingezette borstzak met klep en drukknop, 1 ingezette achterzak met klep, loshangende duimstokzak met klep, loshangende dijbeenzak met klep, makkelijk toegankelijke kniezakken met opening aan bovenzijde afsluitbaar met klep en klittenband, elastiek in rug, rugplooiën voor extra bewegingsvrijheid, 2 vluchtmaskerlussen, voorgevormde broekspijpen voor zeer goede pasvorm, drievoudig gestikte naden op kwetsbare plekken voor een extra lange levensduur, mouwen verstelbaar d.m.v. drukknop, extra inzet bij kruis ter voorkoming van uitscheuring, hoge kraag, kinbeschermer, reflectieband
Kwaliteit: D001515 54%/45%/1% modacryl/organic katoen/carbon 2/1 keperbinding 320 gr/m²
Maatrange: 44 - 66



Overall
Model 20436

Omschrijving: verdekte ritssluiting met verdekte drukknopen en verdekt klittenband, 2 ingezette zijzakken met verdekte drukknop waarvan 1 met D-ring, 2 intasten, 1 ingezette borstzak met klep en drukknop, 1 ingezette achterzak met klep, loshangende duimstokzak met klep, loshangende dijbeenzak met klep, makkelijk toegankelijke kniezakken met opening aan bovenzijde afsluitbaar met klep en klittenband, elastiek in rug, rugplooiën voor extra bewegingsvrijheid, 2 vluchtmaskerlussen, voorgevormde broekspijpen voor zeer goede pasvorm, drievoudig gestikte naden op kwetsbare plekken voor een extra lange levensduur, mouwen verstelbaar d.m.v. drukknop, extra inzet bij kruis ter voorkoming van uitscheuring, hoge kraag, kinbeschermer, reflectieband
Kwaliteit: D001515 54%/45%/1% modacryl/organic katoen/carbon 2/1 keperbinding 320 gr/m²
D001518 36%/33%/30%/1% modacryl/polyester/aramide/carbon 2/1 keperbinding 260 gr/m²
Maatrange: 44 - 66

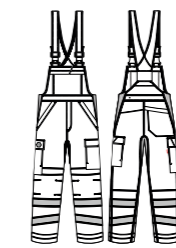

Amerikaanse overall
Model 20443

Omschrijving: verdekte ritssluiting, 2 ingezette zijzakken met verdekte drukknop, ruime borstzak met klep en D-ring, 2 intasten met drukknop, 1 ingezette achterzak met klep, loshangende duimstokzak met klep, loshangende dijbeenzak met klep, makkelijk toegankelijke kniezakken met opening aan bovenzijde afsluitbaar met klep en klittenband, voorgevormde broekspijpen voor zeer goede pasvorm, drievoudig gestikte naden op kwetsbare plekken voor een extra lange levensduur, verstelbare schouderbanden met elastiek, extra inzet bij kruis ter voorkoming van uitscheuring, reflectieband
Kwaliteit: D001515 54%/45%/1% modacryl/organic katoen/carbon 2/1 keperbinding 320 gr/m²
Maatrange: 44 - 66



Overall
Model 20437

Omschrijving: verdekte ritssluiting met verdekte drukknopen en verdekt klittenband, 2 ingezette zijzakken met verdekte drukknop waarvan 1 met D-ring, 2 intasten, 1 ingezette borstzak met klep en drukknop, 1 ingezette achterzak met klep, loshangende duimstokzak met klep, loshangende dijbeenzak met klep, makkelijk toegankelijke kniezakken met opening aan bovenzijde afsluitbaar met klep en klittenband, elastiek in rug, rugplooiën voor extra bewegingsvrijheid, 2 vluchtmaskerlussen, voorgevormde broekspijpen voor zeer goede pasvorm, drievoudig gestikte naden op kwetsbare plekken voor een extra lange levensduur, mouwen verstelbaar d.m.v. drukknop, extra inzet bij kruis ter voorkoming van uitscheuring, hoge kraag, kinbeschermer, reflectieband
Kwaliteit: D001515 54%/45%/1% modacryl/organic katoen/carbon 2/1 keperbinding 320 gr/m²
Maatrange: 44 - 66



Amerikaanse overall
Model 20441

Omschrijving: verdekte ritssluiting, 2 ingezette zijzakken met verdekte drukknop, ruime borstzak met klep en D-ring, 2 intasten met drukknop, 1 ingezette achterzak met klep, loshangende duimstokzak met klep, loshangende dijbeenzak met klep, makkelijk toegankelijke kniezakken met opening aan bovenzijde afsluitbaar met klep en klittenband, voorgevormde broekspijpen voor zeer goede pasvorm, drievoudig gestikte naden op kwetsbare plekken voor een extra lange levensduur, verstelbare schouderbanden met elastiek, extra inzet bij kruis ter voorkoming van uitscheuring, reflectieband
Kwaliteit: D001515 54%/45%/1% modacryl/organic katoen/carbon 2/1 keperbinding 320 gr/m²
Maatrange: 44 - 66



Werkjas
Model 50427

Omschrijving: verdekte ritssluiting met drukknopsluiting, 2 ingezette zijzakken met verdekte rits waarvan 1 met D-ring, 1 ingezette borstzak met klep en drukknop, binnenzak met ritssluiting, 2 vluchtmaskerlussen, mouwen verstelbaar met drukknop, kinbeschermer, reflectieband, verlengd rugpand
Kwaliteit: D001515 54%/45%/1% modacryl/organic katoen/carbon 2/1 keperbinding 320 gr/m²
D001518 36%/33%/30%/1% modacryl/polyester/aramide/carbon 2/1 keperbinding 260 gr/m²
Maatrange: S - 4XL

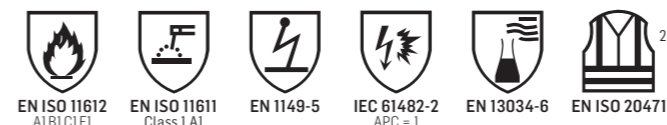

Werkjas
Model 50428

Omschrijving: verdekte ritssluiting met drukknopsluiting, 2 ingezette zijzakken met verdekte rits waarvan 1 met D-ring, 1 ingezette borstzak met klep en drukknop, binnenzak met ritssluiting, 2 vluchtmaskerlussen, mouwen verstelbaar met drukknop, kinbeschermer, reflectieband, verlengd rugpand
Kwaliteit: D001515 54%/45%/1% modacryl/organic katoen/carbon 2/1 keperbinding 320 gr/m²
Maatrange: S - 4XL



INHERENT



Werkbroek
Model 80569

Omschrijving: verdekte ritssluiting, 2 ingezette zijzakken met verdekte drukknop waarvan 1 met D-ring, 1 ingezette achterzak met klep, loshangende duimstokzak met klep, loshangende dijbeenzak met klep, makkelijk toegankelijke kniezakken met opening aan bovenzijde afsluitbaar met klep en klittenband, elastiek in rug, voorgevormde broekspijpen voor zeer goede pasvorm, drievoudig gestikte naden op kwetsbare plekken voor een extra lange levensduur, extra inzet bij kruis ter voorkoming van uitscheuring, reflectieband
 Kwaliteit: D001515 54%/45%/1% modacryl/organic katoen/carbon 2/1 keperbinding 320 gr/m²
 D001518 36%/33%/30%/1% modacryl/polyester/aramide/carbon 2/1 keperbinding 260 gr/m²
 Standaardmaten: 44 - 66
 Bulkmaten: 24 - 29
 Lengtematen: 47 - 59

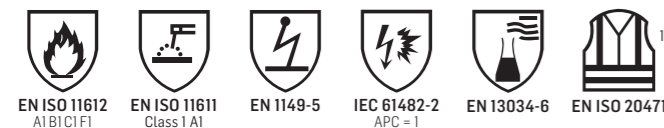

Werkbroek
Model 80570

Omschrijving: verdekte ritssluiting, 2 ingezette zijzakken met verdekte drukknop waarvan 1 met D-ring, 1 ingezette achterzak met klep, loshangende duimstokzak met klep, loshangende dijbeenzak met klep, makkelijk toegankelijke kniezakken met opening aan bovenzijde afsluitbaar met klep en klittenband, elastiek in rug, voorgevormde broekspijpen voor zeer goede pasvorm, drievoudig gestikte naden op kwetsbare plekken voor een extra lange levensduur, extra inzet bij kruis ter voorkoming van uitscheuring, reflectieband
 Kwaliteit: D001515 54%/45%/1% modacryl/organic katoen/carbon 2/1 keperbinding 320 gr/m²
 Standaardmaten: 44 - 66
 Bulkmaten: 24 - 29
 Lengtematen: 47 - 59

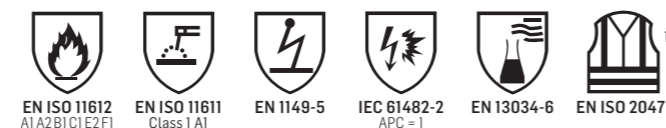

Werkbroek
Model 80572

Omschrijving: verdekte ritssluiting, 2 ingezette zijzakken met verdekte drukknop waarvan 1 met D-ring, 1 ingezette achterzak met klep, loshangende duimstokzak met klep, loshangende dijbeenzak met klep, makkelijk toegankelijke kniezakken met opening aan bovenzijde afsluitbaar met klep en klittenband, elastiek in rug, voorgevormde broekspijpen voor zeer goede pasvorm, drievoudig gestikte naden op kwetsbare plekken voor een extra lange levensduur, extra inzet bij kruis ter voorkoming van uitscheuring, reflectieband
 Kwaliteit: D001515 54%/45%/1% modacryl/organic katoen/carbon 2/1 keperbinding 320 gr/m²
 Standaardmaten: 44 - 66
 Bulkmaten: 24 - 29
 Lengtematen: 47 - 59

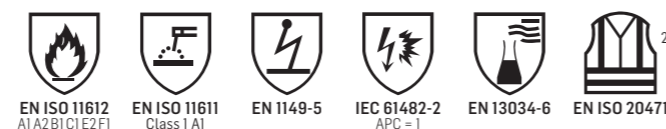

FR TREATED



Overall
Model 20433

Omschrijving: verdekte ritssluiting met verdekte drukknopen en verdekt klittenband, 2 ingezette zijzakken met verdekte drukknop waarvan 1 met D-ring, 2 instasten, 1 ingezette borstzak met klep en drukknop, 1 ingezette achterzak met klep, loshangende duimstokzak met klep, loshangende dijbeenzak met klep, makkelijk toegankelijke kniezakken met opening aan bovenzijde afsluitbaar met klep en klittenband, elastiek in rug, rugplooiën voor extra bewegingsvrijheid, 2 vluchtmaskerlussen, voorgevormde broekspijpen voor zeer goede pasvorm, drievoudig gestikte naden op kwetsbare plekken voor een extra lange levensduur, mouwen verstelbaar d.m.v. drukknop, extra inzet bij kruis ter voorkoming van uitscheuring, hoge kraag, kinbeschermer, reflectieband
 Kwaliteit: D001469 80%/19%/1% katoen/polyester/carbon 4/1 satijnbinding 280gr/m²
 Maatrange: 44 - 66

De FR treated artikelen in deze collectie worden in eerst instantie geproduceerd in een voor jullie bekend doek. In de loop van het jaar wordt deze vervangen door een meer duurzaam alternatief. Overleg met je accountmanager wanneer deze beschikbaar zijn.



Werkjas
Model 50426

Omschrijving: verdekte ritssluiting met drukknopsluiting, 2 ingezette zijzakken met verdekte ritssluiting waarvan 1 met D-ring, 1 ingezette borstzak met klep en drukknop, binnenzak met ritssluiting, 2 vluchtmaskerlussen, mouwen verstelbaar met drukknop, kinbeschermer, reflectieband, verlengd rugpand
 Kwaliteit: D001469 80%/19%/1% katoen/polyester/carbon 4/1 satijnbinding 280gr/m²
 Maatrange: S - 4XL

De FR treated artikelen in deze collectie worden in eerst instantie geproduceerd in een voor jullie bekend doek. In de loop van het jaar wordt deze vervangen door een meer duurzaam alternatief. Overleg met je accountmanager wanneer deze beschikbaar zijn.

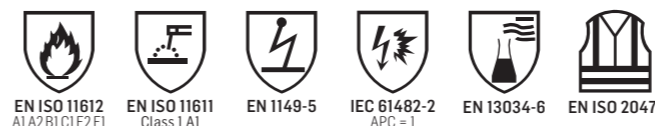

Amerikaanse overall
Model 20439

Omschrijving: verdekte ritssluiting, 2 ingezette zijzakken met verdekte drukknop, ruime borstzak met klep en D-ring, 2 instasten met drukknop, 1 ingezette achterzak met klep, loshangende duimstokzak met klep, loshangende dijbeenzak met klep, makkelijk toegankelijke kniezakken met opening aan bovenzijde afsluitbaar met klep en klittenband, voorgevormde broekspijpen voor zeer goede pasvorm, drievoudig gestikte naden op kwetsbare plekken voor een extra lange levensduur, verstelbare schouderbanden met elastiek, extra inzet bij kruis ter voorkoming van uitscheuring, reflectieband
 Kwaliteit: D001469 80%/19%/1% katoen/polyester/carbon 4/1 satijnbinding 280gr/m²
 Maatrange: 44 - 66

De FR treated artikelen in deze collectie worden in eerst instantie geproduceerd in een voor jullie bekend doek. In de loop van het jaar wordt deze vervangen door een meer duurzaam alternatief. Overleg met je accountmanager wanneer deze beschikbaar zijn.



Werkbroek
Model 80567

Omschrijving: verdekte ritssluiting, 2 ingezette zijzakken met verdekte drukknop waarvan 1 met D-ring, 1 ingezette achterzak met klep, loshangende duimstokzak met klep, loshangende dijbeenzak met klep, makkelijk toegankelijke kniezakken met opening aan bovenzijde afsluitbaar met klep en klittenband, elastiek in rug, voorgevormde broekspijpen voor zeer goede pasvorm, drievoudig gestikte naden op kwetsbare plekken voor een extra lange levensduur, extra inzet bij kruis ter voorkoming van uitscheuring, reflectieband
 Kwaliteit: D001469 80%/19%/1% katoen/polyester/carbon 4/1 satijnbinding 280gr/m²
 Standaardmaten: 44 - 66
 Bulkmaten: 24 - 29
 Lengtematen: 47 - 59

De FR treated artikelen in deze collectie worden in eerst instantie geproduceerd in een voor jullie bekend doek. In de loop van het jaar wordt deze vervangen door een meer duurzaam alternatief. Overleg met je accountmanager wanneer deze beschikbaar zijn.

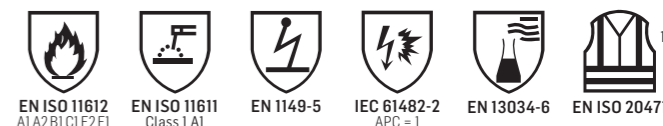

COLD & WET ↗



Capuchon Model 60105

Omschrijving: Capuchon met drukknop

Softshell Model 50410

Omschrijving: verdekte ritssluiting met verdekte klittenband, 2 ingezette zijzakken met verdekte rits waarvan 1 met D-ring, 1 ingezette borstzak met klep en drukknop, binnenzak met ritssluiting, ademend, winddicht en waterafstotend, 2 vluchtmaskerlussen, mouwen met tricot windvanger, kinbeschermer, reflectieband, verlengd rugpand
Kwaliteit: Tri-lamine 98%/ 2% polyester (recycled)/carbon, 60%/40% modacryl/katoen
Maastrange: S - 4XL



↗
Ontdek de bijhorende voeringen bij deze collectie op pagina 104.

PROTECTIVE WEAR

Multi Shield

- ✓ Inherent vlamvertragende veiligheidskleding van de hoogste kwaliteit
- ✓ Gecertificeerd tot zeven normen
- ✓ Fantastisch draagcomfort door unieke pasvorm
- ✓ Sportieve uitstraling
- ✓ Individuele logo's of huisstijl-elementen kunnen als speciale bestelling worden gerealiseerd



MULTINORM HOGE ZICHTBAARHEID

De inherent vlamvertragende collectie Multi Shield wordt gekenmerkt door een verhoogd draagcomfort, door het gebruik van Lyocell-vezels. Deze zijn erg soepel en vocht absorberend.

De Multi Shield collectie is een uitlopende collectie, deze items worden opgenomen in de Multi Protector+ collectie.

HAVEP Multi Shield

NORMERINGEN:

- 

EN ISO 11612
A1 B1 C1 E3 F1

Bescherming tegen hitte en vlammen
- 

EN ISO 11611
Class I AI

Bescherming bij lassen en verwante werkzaamheden
- 

EN 1149-5

Bescherming tegen elektrostatische oplading (explosie en brand)
- 

IEC 61482-2

Bescherming tegen thermische gevaren van elektrische vlamboog
- 

EN 13034-6

Bescherming tegen vloeibare chemicaliën
- 

EN ISO 20471

Bescherming door hoge zichtbaarheid bij dag, schemer en nacht
- 

EN 343

Bescherming tegen regen en slecht weer

MATERIALEN:

- Modacryl
- Polyester
- Lyocell
- Cotton

 Producten met het Greener Choice-label zijn minder belastend voor het milieu ten opzichte van traditionele grondstoffen voor textiel.

KLEUREN:

- 

ARA
Fluo geel / dark navy
- 

670
Fluo geel
- 

AQB
Fluo oranje / dark navy

INHERENT ➤

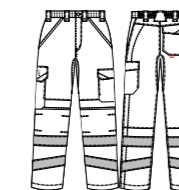

Werkbroek
Model 80308

Omschrijving: verdekte ritssluiting, 2 ingezette zijzakken met verdekte drukknop, ruime achterzak met klep, loshangende duimstokzak met klep, loshangende dijbeenzak met klep en extra opbergmogelijkheden door de geïntegreerde GSM-zak en D-ring voor badgehouder, makkelijk toegankelijke kniezakken met opening aan bovenzijde afsluitbaar met klep en klittenband, elastiek in rug, voorgevormde broekspijpen voor zeer goede pasvorm, drievoudig gestikte naden op kwetsbare plekken voor een extra lange levensduur, extra inzet bij kruis ter voorkoming van uitscheuring, reflectieband
Kwaliteit: D001331 - 54%/45%/1% modacryl/lyocell/carbon, 2/1 keperbinding + DWR, 300 gr/m²
Categorie: Protective wear - Ongevoerd
Maatrange: ARA - (44-66)
Lengtematen: ARA - (49-59)
Buikmaten: ARA - (24-29)

-  EN ISO 11612
A1 B1 C1 E2 F1
-  EN ISO 11611
Class I AI
-  EN 1149-5
-  IEC 61482-2
APC=1
-  EN 13034-6
-  EN ISO 20471²



Overall
Model 20251

Omschrijving: verdekte ritssluiting met verdekte drukknopen en verdekt klittenband, 2 ingezette zijzakken met verdekte drukknop, 2 ingezette borstzakken met klep en drukknop waarvan rechter borstzak voorzien is van D-ring voor badgehouder, ruime achterzak met klep, loshangende duimstokzak met klep, loshangende dijbeenzak met klep en extra opbergmogelijkheden door de geïntegreerde GSM-zak, makkelijk toegankelijke kniezakken met opening aan bovenzijde afsluitbaar met klep en klittenband, elastiek in rug, rugplooiën voor extra bewegingsvrijheid, vluchtmaskerlus, voorgevormde broekspijpen voor zeer goede pasvorm, drievoudig gestikte naden op kwetsbare plekken voor een extra lange levensduur, mouwen verstelbaar d.m.v. klittenband, lengtezoom, extra inzet bij kruis ter voorkoming van uitscheuring, hoge kraag, kinbeschermer, reflectieband
Kwaliteit: D001331 - 54%/45%/1% modacryl/lyocell/carbon, 2/1 keperbinding + DWR, 300 gr/m²
Categorie: Protective wear - Ongevoerd
Maatrange: ARA - (44-66)

-  EN ISO 11612
A1 B1 C1 E2 F1
-  EN ISO 11611
Class I AI
-  EN 1149-5
-  IEC 61482-2
APC=1
-  EN 13034-6
-  EN ISO 20471³

Amerikaanse overall/Bretelbroek
Model 20253

Omschrijving: verdekte ritssluiting, 2 ingezette zijzakken met verdekte drukknop, ruime borstzak met klep, ruime achterzak met klep, loshangende duimstokzak met klep, loshangende dijbeenzak met klep en extra opbergmogelijkheden door de geïntegreerde GSM-zak en D-ring voor badgehouder, makkelijk toegankelijke kniezakken met opening aan bovenzijde afsluitbaar met klep en klittenband, voorgevormde broekspijpen voor zeer goede pasvorm, drievoudig gestikte naden op kwetsbare plekken voor een extra lange levensduur, verstelbare schouderbanden met elastiek, extra inzet bij kruis ter voorkoming van uitscheuring, reflectieband
Kwaliteit: D001331 - 54%/45%/1% modacryl/lyocell/carbon, 2/1 keperbinding + DWR, 300 gr/m²
Categorie: Protective wear - Ongevoerd
Maatrange: ARA - (44-66)
Lengtematen: ARA - (49-59)
Buikmaten: ARA - (24-29)

-  EN ISO 11612
A1 B1 C1 E2 F1
-  EN ISO 11611
Class I AI
-  EN 1149-5
-  IEC 61482-2
APC=1
-  EN 13034-6
-  EN ISO 20471²

INHERENT



Korte jas/Vest

Model 50247

Omschrijving: verdekte ritssluiting met verdekte drukknopen en verdekt klittenband, 2 voorzakken met klep, 2 ingezette borstzakken met klep en drukknop waarvan rechter borstzak voorzien is van D-ring voor badgehouder, rugplooiën voor extra bewegingsvrijheid, vluchtmaskerlus, mouwen verstelbaar d.m.v. klittenband, verlengd rugpand, hoge kraag, kinbeschermer, reflectieband
 Kwaliteit: D001331 - 54%/45%/1% modacryl/lyocell/carbon, 2/1 keperbinding + DWR, 300 gr/m²
 Categorie: Protective wear - Ongevoerd
 Maatrange: ARA - (XS-4XL)



Softshell

Model 50250

Omschrijving: verdekte ritssluiting met verdekte klittenband, binnenzak met klittenband, 2 ingezette zijzakken met verdekte rits, vluchtmaskerlus, ademend, winddicht en waterafstotend, mouwen verstelbaar d.m.v. klittenband, kinbeschermer, verlengd rugpand, reflectieband
 Kwaliteit: D001445 - Schoeller - 30%/23%/20%/19%/7%/1% modacryl/polyester/katoen/PU/elastaan/carbon + DWR (bluesign® gecertificeerd), 420 gr/m²
 Categorie: Protective wear - Ongevoerd
 Maatrange: ARA - (XS-4XL)



Parka

Model 50248

Omschrijving: verdekte ritssluiting met verdekte drukknopen en verdekt klittenband, napoleonzak met rits, 2 voorzakken met klep, binnenzak met rits, 2 ingezette borstzakken met klep en drukknop waarvan rechter borstzak voorzien is van D-ring voor badgehouder, vluchtmaskerlus, ademend, wind- en waterdicht met getapete naden, windvangers in mouw met waterkering, verlengd rugpand, verstelbare afneembare capuchon met drukknopen, fleecede aan binnenzijde kraag, hoge kraag, kinbeschermer, reflectieband
 Kwaliteit: D001414 - 55%/44%/1% modacryl/katoen/carbon, satijnbinding + DWR + PU membrane, 265 gr/m²
 Categorie: Protective wear - Gevoerd
 Maatrange: ARA - (XS-4XL)

Parka kan gecombineerd worden met fleecestev 50249.



Veiligheidsvest

Model 30180

Omschrijving: verdekte klittenbandsluiting, reflectieband
 Kwaliteit: D001331 - 54%/45%/1% modacryl/lyocell/carbon, 2/1 keperbinding + DWR, 300 gr/m²
 Categorie: Protective wear - Ongevoerd
 Maatrange: 670 - (S-M / L-XL / 2XL-3XL)



Overall

Model 20251

Omschrijving: verdekte ritssluiting met verdekte drukknopen en verdekt klittenband, 2 ingezette zijzakken met verdekte drukknop, 2 ingezette borstzakken met klep en drukknop waarvan rechter borstzak voorzien is van D-ring voor badgehouder, ruime achterzak met klep, loshangende duimstokzak met klep, loshangende dijbeenzak met klep en extra opbergmogelijkheden door de geïntegreerde GSM-zak, makkelijk toegankelijke kniezakken met opening aan bovenzijde afsluitbaar met klep en klittenband, elastiek in rug, rugplooiën voor extra bewegingsvrijheid, vluchtmaskerlus, voorgevormde broekspijpen voor zeer goede pasvorm, drievoudig gestikte naden op kwetsbare plekken voor een extra lange levensduur, mouwen verstelbaar d.m.v. klittenband, lengtezoom, extra inzet bij kruis ter voorkoming van uitscheuring, hoge kraag, kinbeschermer, reflectieband
 Kwaliteit: D001342/D001331 - 50%/27%/22%/1% polyester/modacryl/katoen/carbon + DWR, 355 gr/m² / 54%/45%/1% modacryl/lyocell/carbon, 2/1 keperbinding + DWR, 300 gr/m²
 Categorie: Protective wear - Ongevoerd
 Maatrange: AQB - (44-66)

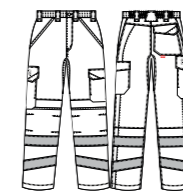

Werkbroek

Model 80308

Omschrijving: verdekte ritssluiting, 2 ingezette zijzakken met verdekte drukknop, ruime achterzak met klep, loshangende duimstokzak met klep, loshangende dijbeenzak met klep en extra opbergmogelijkheden door de geïntegreerde GSM-zak en D-ring voor badgehouder, makkelijk toegankelijke kniezakken met opening aan bovenzijde afsluitbaar met klep en klittenband, elastiek in rug, voorgevormde broekspijpen voor zeer goede pasvorm, drievoudig gestikte naden op kwetsbare plekken voor een extra lange levensduur, extra inzet bij kruis ter voorkoming van uitscheuring, reflectieband
 Kwaliteit: D001342/D001331 - 50%/27%/22%/1% polyester/modacryl/katoen/carbon + DWR, 355 gr/m² / 54%/45%/1% modacryl/lyocell/carbon, 2/1 keperbinding + DWR, 300 gr/m²
 Categorie: Protective wear - Ongevoerd
 Maatrange: AQB - (44-66)
 Lengtematen: AQB - (49-59)
 Buikmaten: AQB - (24-29)



Amerikaanse overall/Bretelbroek

Model 20253

Omschrijving: verdekte ritssluiting, 2 ingezette zijzakken met verdekte drukknop, ruime borstzak met klep, ruime achterzak met klep, loshangende duimstokzak met klep, loshangende dijbeenzak met klep en extra opbergmogelijkheden door de geïntegreerde GSM-zak en D-ring voor badgehouder, makkelijk toegankelijke kniezakken met opening aan bovenzijde afsluitbaar met klep en klittenband, voorgevormde broekspijpen voor zeer goede pasvorm, drievoudig gestikte naden op kwetsbare plekken voor een extra lange levensduur, verstelbare schouderbanden met elastiek, extra inzet bij kruis ter voorkoming van uitscheuring, reflectieband
 Kwaliteit: D001342/D001331 - 50%/27%/22%/1% polyester/modacryl/katoen/carbon + DWR, 355 gr/m² / 54%/45%/1% modacryl/lyocell/carbon, 2/1 keperbinding + DWR, 300 gr/m²
 Categorie: Protective wear - Ongevoerd
 Maatrange: AQB - (44-66)
 Lengtematen: AQB - (49-59)
 Buikmaten: AQB - (24-29)



INHERENT



Korte jas/Vest

Model 50247

Omschrijving: verdeckte ritssluiting met verdeckte drukknopen en verdekt klittenband, 2 voorzakken met klep, 2 ingezette borstzakken met klep en drukknop waarvan rechter borstzak voorzien is van D-ring voor badgehouder, rugplooien voor extra bewegingsvrijheid, vluchtmaskerlus, mouwen verstelbaar d.m.v. klittenband, verlengd rugpand, hoge kraag, kinbeschermer, reflectieband
 Kwaliteit: D001342/D001331 - 50%/27%/22%/1% polyester/modacryl/katoen/carbon + DWR, 355 gr/m² / 54%/45%/1% modacryl/lyocell/carbon, 2/1 keperbinding + DWR, 300 gr/m²
 Categorie: Protective wear - Ongevoerd
 Maatrange: AQB - (XS-4XL)



Parka

Model 50248

Omschrijving: verdeckte ritssluiting met verdeckte drukknopen en verdekt klittenband, napoleonzak met rits, 2 voorzakken met klep, binnenzak met rits, 2 ingezette borstzakken met klep en drukknop waarvan rechter borstzak voorzien is van D-ring voor badgehouder, vluchtmaskerlus, ademend, wind- en waterdicht met getapete naden, windvangers in mouw met waterkering, verlengd rugpand, verstelbare afneembare capuchon met drukknopen, fleece aan binnenzijde kraag, hoge kraag, kinbeschermer, reflectieband
 Kwaliteit: D001396/D001414 - 50%/27%/22%/1% polyester/modacryl/katoen/carbon + DWR + PU coated, 440 gr/m² / 55%/44%/1% modacryl/katoen/carbon, satijnbinding + DWR + PU coated, 265 gr/m²
 Categorie: Protective wear - Gevoerd
 Maatrange: AQB - (XS-4XL)

Parka kan gecombineerd worden met fleecevest 50249.



Softshell

Model 50250

Omschrijving: verdeckte ritssluiting met verdeckte klittenband, binnenzak met klittenband, 2 ingezette zijzakken met verdeckte rits, vluchtmaskerlus, ademend, winddicht en waterafstotend, mouwen verstelbaar d.m.v. klittenband, kinbeschermer, verlengd rugpand, reflectieband
 Kwaliteit: D001445 - Schoeller - 30%/23%/20%/19%/7%/1% modacryl/polyester/katoen/PU/elastaan/carbon + DWR (bluesign® gecertificeerd), 420 gr/m²
 Categorie: Protective wear - Ongevoerd
 Maatrange: AQB - (XS-4XL)

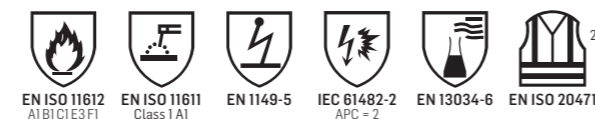

Multi Protector

- ✓ Beschermt tegen meerdere risico's zoals: hitte, vuur, chemicaliën, elektrische vlambogen en lasspatten
- ✓ Fluo kleur en reflectieband voor een verhoogde zichtbaarheid (EN ISO 20471)
- ✓ Het pilotjack en de parka zijn wind-, waterdicht en ademend (EN 343)
- ✓ Complete collectie voor optimaal draagcomfort en beschermingseigenschappen
- ✓ Individuele logo's of huisstijl-elementen kunnen als speciale bestelling worden gerealiseerd



MULTINORM HOGE ZICHTBAARHEID

Ontdek onze basis collectie die beschermt tegen 7 veiligheidsrisico's. Met de Multi Protector maak je een goede keuze op het vlak van prijs/kwaliteit.

De Multi Protector collectie is een uitlopende collectie. Op termijn zullen de items in deze collectie worden opgenomen in de Multi Protector+ collectie.

HAVEP Multi Protector

NORMERINGEN:

- 

Bescherming tegen hitte en vlammen
EN ISO 11612
A1 B1 C1 E2 F1
- 

Bescherming bij lassen en verwante werkzaamheden
EN ISO 11611
Class 1 AI
- 

Bescherming tegen elektrostatische oplading (explosie en brand)
EN 1149-5
- 

Bescherming tegen thermische gevaren van elektrische vlamboog
IEC 61482-2
- 

Bescherming tegen vloeibare chemicaliën
EN 13034-6
- 

Bescherming door hoge zichtbaarheid bij dag, schemer en nacht
EN ISO 20471
- 

Bescherming tegen regen en slecht weer
EN 343

Enkele artikelen voldoen aan vlamboog klasse 2.

MATERIALEN:

- Modacryl
- Cotton
- Proban
- Polyester

KLEUREN:

MODACRYL

De modellen van kwaliteit D001177 (inherent) zijn verkrijgbaar in onderstaande kleuren:

- 

APS
Dark Navy / fluo geel
- 

ARA
Fluo geel / dark navy

PROBAN®

De modellen van kwaliteit D001269 (FR treated) zijn verkrijgbaar in onderstaande kleuren:

- 

AAA
Marine / fluo geel
- 

AOV
Fluo geel / marine

De modellen van kwaliteit D001348 en D001396 zijn verkrijgbaar in onderstaande kleur:

- 

620
Fluo oranje

INHERENT ➤

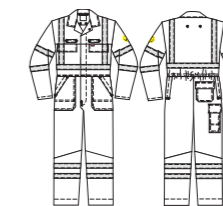

Overall
Model 20001

Omschrijving: verdekte drukknopsluiting, 2 zijzakken met klep, 2 afsluitbare intasten, 2 ingezette borstzakken met klep, achterzak met klep, duimstokzak met klep, elastiek in rug, 2 vluchtmaskerlussen, mouwen met steldrukkers, reflectieband
 Kwaliteit: D001177 - 54%/45%/1% modacryl/katoen/carbon, 2/1 keperbinding + DWR, 320 gr/m²
 Categorie: Protective wear - Ongevoerd
 Maatrange: ARA - (44-66)
 Uitgevoerd met lengtezoom.

-  EN ISO 11612 A1 B1 C1 E2 F1
-  EN ISO 11611 Class 1 AI
-  EN 1149-5
-  IEC 61482-2 APC = 1
-  EN 13034-6
-  EN ISO 20471 3



Werkbroek

Model 80008

Omschrijving: verdekte ritssluiting, 2 ingezette zijzakken met klep, achterzak met klep, duimstokzak met klep, dijbeenzak met klep, reflectieband
 Kwaliteit: D001177 - 54%/45%/1% modacryl/katoen/carbon, 2/1 keperbinding + DWR, 320 gr/m²
 Categorie: Protective wear - Ongevoerd
 Maatrange: APS - (44-66)

Model voldoet aan ISO 20471-1. In combinatie met model 40001, 50005 of 30008 voldoet het aan ISO 20471-3. Uitgevoerd met lengtezoom.



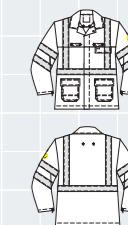



-  EN ISO 11612 A1 B1 C1 E2 F1
-  EN ISO 11611 Class 1 AI
-  EN 1149-5
-  IEC 61482-2 APC = 1
-  EN 13034-6
-  EN ISO 20471 1



Korte jas

Model 30008

Omschrijving: verdekte drukknopsluiting, 2 voorzakken met klep, ingezette borstzak met klep, 2 vluchtmaskerlussen, mouwen met steldrukkers, reflectieband
 Kwaliteit: D001177 - 54%/45%/1% modacryl/katoen/carbon, 2/1 keperbinding + DWR, 320 gr/m²
 Categorie: Protective wear - Ongevoerd
 Maatrange: ARA - (44-66)

-  EN ISO 11612 A1 B1 C1 E2 F1
-  EN ISO 11611 Class 1 AI
-  EN 1149-5
-  IEC 61482-2 APC = 1
-  EN 13034-6
-  EN ISO 20471 2

INHERENT



Amerikaanse overall/Bretelbroek
Model 20002

Omschrijving: verdekte ritssluiting, 2 zijzakken met klep, borstzak met klep en pennenzakje, achterzak met klep, duimstokzak met klep, elastiek in rug, verstelbare schouderbanden met elastiek, reflectieband
Kwaliteit: D001177 - 54%/45%/1% modacryl/katoen/carbon, 2/1 keperbinding + DWR, 320 gr/m²
Categorie: Protective wear - Ongevoerd
Maatrange: APS - (44-66)

Model voldoet aan ISO 20471-2. In combinatie met model 40001, 50005 of 30008 voldoet het aan ISO 20471-3. Uitgevoerd met lengtezoom.

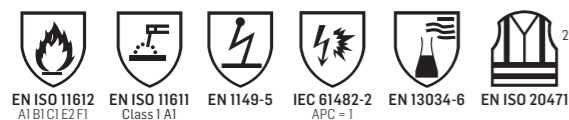

Pilotjack
Model 50005

Omschrijving: verdekte ritssluiting met drukknopen en klittenband, napoleonzak, 2 ingezette zijzakken met klep, 2 ingezette borstzakken met klep, elastiek in taille, 2 vluchtmaskerlussen, mouwen met elastiek, verdekte capuchon in kraag, reflectieband
Kwaliteit: D001177 - 54%/45%/1% modacryl/katoen/carbon, 2/1 keperbinding + DWR, 320 gr/m²
Categorie: Protective wear - Ongevoerd
Maatrange: APS - (S-4XL)

Pilotjack kan gecombineerd worden met inritsbare stepvoering 50164 of 50018.

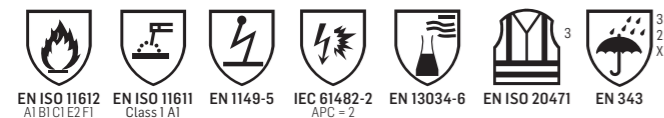

Amerikaanse overall/Bretelbroek
Model 20021

Omschrijving: verdekte ritssluiting, 2 zijzakken met klep, borstzak met klep en pennenzakje, achterzak met klep, duimstokzak met klep, elastiek in rug, pijpen met steldrukkers, verstelbare schouderbanden met elastiek, reflectieband
Kwaliteit: D001177 - 54%/45%/1% modacryl/katoen/carbon, 2/1 keperbinding + DWR, 320 gr/m²
Categorie: Protective wear - Gevoerd
Maatrange: APS - (44-66)

Model voldoet aan ISO 20471-2. In combinatie met model 40001, 50005 of 30008 voldoet het aan ISO 20471-3.

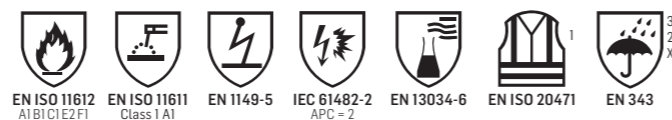

Parka
Model 40001

Omschrijving: verdekte ritssluiting met drukknopen en klittenband, napoleonzak, 2 voorzakken met klep, 2 ingezette borstzakken met klep, verstelbare taille, 2 vluchtmaskerlussen, verdekte capuchon in kraag, reflectieband
Kwaliteit: D001177 - 54%/45%/1% modacryl/katoen/carbon, 2/1 keperbinding + DWR, 320 gr/m²
Categorie: Protective wear - Ongevoerd
Maatrange: APS - (S-4XL)

Parka kan gecombineerd worden met fleecvest 40012 of 40003.

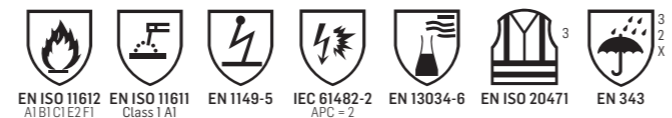

FR TREATED

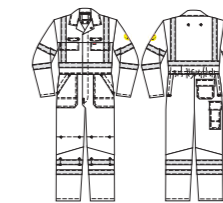

Overall
Model 20006

Omschrijving: verdekte drukknopsluiting, 2 zijzakken met klep, 2 afsluitbare intasten, 2 ingezette borstzakken met klep, achterzak met klep, duimstokzak met klep, kniezakken binnenzijde, elastiek in rug, 2 vluchtmaskerlussen, mouwen met steldrukkers, pijpen met steldrukkers, reflectieband
Kwaliteit: D001269 - 80%/19%/1% katoen/polyester/carbon, 280 gr/m²
Categorie: Protective wear - Ongevoerd
Maatrange: AOV - (44-66)

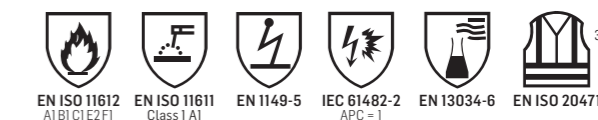

Werkbroek
Model 80012

Omschrijving: verdekte ritssluiting, 2 ingezette zijzakken met klep, achterzak met klep, duimstokzak met klep, dijbeenzak met klep, kniezakken binnenzijde, pijpen met steldrukkers, reflectieband
Kwaliteit: D001269 - 80%/19%/1% katoen/polyester/carbon, 280 gr/m²
Categorie: Protective wear - Ongevoerd
Maatrange: AAA - (44-66)

Model voldoet aan ISO 20471-1. In combinatie met model 40005, 50015 of 30012 voldoet het aan ISO 20471-3.



Korte jas
Model 30012

Omschrijving: verdekte drukknopsluiting, 2 voorzakken met klep, ingezette borstzak met klep, 2 vluchtmaskerlussen, mouwen met steldrukkers, reflectieband
Kwaliteit: D001269 - 80%/19%/1% katoen/polyester/carbon, 280 gr/m²
Categorie: Protective wear - Ongevoerd
Maatrange: AV - (44-66)



FR TREATED ↗



Amerikaanse overall

Model 20007

Omschrijving: verdekte ritssluiting, 2 zijzakken met klep, borstzak met klep en pennenzakje, achterzak met klep, duimstokzak met klep, kniezakken binnenzijde, elastiek in rug, pijpen met steldrukkers, verstelbare schouderbanden met elastiek, reflectieband
 Kwaliteit: D001269 - 80%/19%/1% katoen/polyester/carbon, 280 gr/m²
 Categorie: Protective wear - Ongevoerd
 Maatrange: AAA - (44-66)

Model voldoet aan ISO 20471-2. In combinatie met model 40005, 50015 of 30012 voldoet het aan ISO 20471-3.



Pilotjack

Model 50015

Omschrijving: verdekte ritssluiting met drukknopen en klittenband, napoleonzak, 2 ingezette zijzakken met klep, 2 ingezette borstzakken met klep, elastiek in taille, 2 vluchtmaskerlussen, mouwen met elastiek, verdekte capuchon in kraag, reflectieband
 Kwaliteit: D001269 - 80%/19%/1% katoen/polyester/carbon, 280 gr/m²
 Categorie: Protective wear - Ongevoerd
 Maatrange: AAA - (S-4XL)

Pilotjack kan geïmplementeerd worden met inritsbare stepvoering 50164 of 50018.

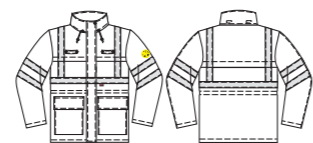

Parka

Model 40005

Omschrijving: verdekte ritssluiting met drukknopen en klittenband, napoleonzak, 2 voorzakken met klep, 2 ingezette borstzakken met klep, verstelbare taille, 2 vluchtmaskerlussen, verdekte capuchon in kraag, reflectieband
 Kwaliteit: D001269 - 80%/19%/1% katoen/polyester/carbon, 280 gr/m²
 Categorie: Protective wear - Ongevoerd
 Maatrange: AAA - (S-4XL)

Parka kan geïmplementeerd worden met fleecevest 40012 of 40003.

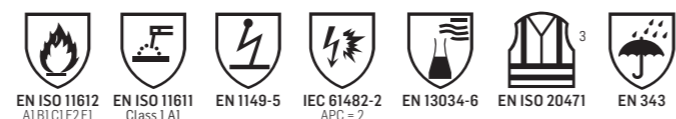

RIJKSWATERSTAAT (RWS) ↗



Overall RWS

Model 20194

Omschrijving: verdekte drukknopsluiting, 2 ingezette zijzakken met klep, 2 ingezette borstzakken met klep, achterzak met klep, duimstokzak met klep, dijbeenzak met klep, voorgevormde makkelijk toegankelijke kniezakken met opening aan bovenzijde afsluitbaar met klep en klittenband, elastiek in rug, 2 vluchtmaskerlussen, mouwen met steldrukkers, lengtezoom, RWS striping
 Kwaliteit: D001348 - 50%/49%/1% polyester/katoen/carbon + DWR, 295 gr/m²
 Categorie: Protective wear - Ongevoerd
 Maatrange: 620 - (44-66)

Uitgevoerd met lengtezoom.



Korte jas/Vest RWS

Model 30153

Omschrijving: verdekte drukknopsluiting, 2 voorzakken met klep, 2 ingezette borstzakken met klep, loshangende binnenzak, 2 vluchtmaskerlussen, mouwen met steldrukkers, verlengd rugpand, RWS striping
 Kwaliteit: D001348 - 50%/49%/1% polyester/katoen/carbon + DWR, 295 gr/m²
 Categorie: Protective wear - Ongevoerd
 Maatrange: 620 - (S-3EL)



Werkbroek RWS

Model 80236

Omschrijving: verdekte ritssluiting, 2 ingezette zijzakken, achterzak met klep, duimstokzak met klep, dijbeenzak met klep, voorgevormde makkelijk toegankelijke kniezakken met opening aan bovenzijde afsluitbaar met klep en klittenband, lengtezoom, RWS striping
 Kwaliteit: D001348 - 50%/49%/1% polyester/katoen/carbon + DWR, 295 gr/m²
 Categorie: Protective wear - Ongevoerd
 Maatrange: 620 - (44-66)

Model voldoet aan ISO 20471-1. In combinatie met model 30153 of 50180 voldoet het aan ISO 20471-3. Uitgevoerd met lengtezoom.



Parka RWS

Model 50180

Omschrijving: verdekte ritssluiting met verdekte drukknopen, 2 zijzakken met klep, 2 borstzakken met klep, binnenzak met rits, 2 vluchtmaskerlussen, mouwen met verdekte drukknopen, afneembare capuchon, verlengd rugpand, RWS striping
 Kwaliteit: D001396 - 50%/27%/22%/1% polyester/modacryl/katoen/carbon + PU membraan + DWR, 440 gr/m²
 Categorie: Protective wear - Ongevoerd
 Maatrange: 620 - (S-3EL)

Parka kan geïmplementeerd worden met fleecevest 50249.

Mireille Multiprotector ZM

- ✓ Voor diverse werksituaties
- ✓ Inzet op draagcomfort en functionaliteit
- ✓ Makkelijk toegankelijke kniezakken aan de bovenzijde
- ✓ Brandvertragende fluo kleur en reflectieband voor een verhoogde zichtbaarheid



Overall

Model 29475

Omschrijving: verdekte drukknoopsluiting, 2 zijzakken, 2 borstzakken met klep en verdekte drukkers, 2 achterzakken met klep en verdekte drukkers, dijbeenzak afsluitbaar met klep en verdekte drukker, extra pennenzak met klep en verdekte drukker, 2 gasmaskerlussen, duimstokzak met klep, kniezakken, elastiek in rug, rugplooiën, mouwen met steldrukkers, reflectieband
Kwaliteit: ZM - 54%/45%/1% modacryl/katoen/carbon, 2/1 keperbinding + DWR, 320 gr/m²
Categorie: Protective wear - Ongevoerd
Maatrange: C7B - (46-64)

Verkrijgbaar als custom made.



Werkbroek

Model 89216

Omschrijving: verdekte ritsluiting, 2 ingezette zijzakken met klep, 2 achterzakken met klep, loshangende versterkte duimstokzak met klep, loshangende dijbeenzak met klep en GSM-zakje en pennenzakje met klep, kniezakken, elastiek in rug, reflectieband
Kwaliteit: ZM - 54%/45%/1% modacryl/katoen/carbon, 2/1 keperbinding + DWR, 320 gr/m²
Categorie: Protective wear - Ongevoerd
Maatrange: C7B - (46-64)
Lengtematen: C7B - (49-57)



Jack/Blouson

Model 50152

Omschrijving: verdekte drukknoopsluiting, 2 ingezette zijzakken met klep, 2 borstzakken met klep, mouwen met steldrukkers, 2 vluchtmaskerlussen, verlengd rugpand, reflectieband, hoge kraag
Kwaliteit: ZM - 54%/45%/1% modacryl/katoen/carbon, 2/1 keperbinding + DWR, 320 gr/m²
Categorie: Protective wear - Ongevoerd
Maatrange: C7B - (46-64)



Amerikaanse overall/Bretelbroek

Model 29266

Omschrijving: verdekte ritsluiting, 2 zijzakken met klep, borstzak met klep en pennenzakje, 2 achterzakken met klep, loshangende duimstokzak met klep, loshangende dijbeenzak met klep en GSM-zakje en pennenzakje met klep, kniezakken, verstelbare schouderbanden met elastiek, reflectieband
Kwaliteit: ZM - 54%/45%/1% modacryl/katoen/carbon, 2/1 keperbinding + DWR, 320 gr/m²
Categorie: Protective wear - Ongevoerd
Maatrange: C7B - (46-64)

Verkrijgbaar als custom made..



Mireille Multiprotector MQ

- ✓ Tecapro® – BG9030
- ✓ Voldoet aan de 4 meest vereiste veiligheidsnormen
- ✓ Brandvertragende fluo kleur en reflectieband voor een verhoogde zichtbaarheid
- ✓ Blouson met verlengd rugpand



CKB

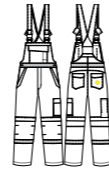

Amerikaanse overall/ Bretelbroek

Model 20244

Omschrijving: verdekte ritssluiting, 2 ingezette zijzakken, borstzak met klep, 2 achterzakken met klep, duimstokzak, dijbeenzak met klep, kniezakken, verstelbare schouderbanden met elastiek, reflectieband
 Kwaliteit: D1S420MQ - 79%/20%/1% katoen/polyester/carbon, 4/1 satijnbinding, 300 gr/m²
 Categorie: Protective wear - Ongevoerd
 Maatrange: CKB - (46-64)

Verkrijgbaar als custom made..



EN 1149-5



IEC 61482-2



EN ISO 11611
Class 1 A1A2



EN ISO 11612
A1A2B1C1F1



CKB



Jack

Model 50242

Omschrijving: verdekte drukknopsluiting, 2 voorzakken met klep, borstzak met klep, GSM-zakje met klep en klittenband, mouwen met steldrukkers, verlengd rugpand, reflectieband
 Kwaliteit: D1S420MQ - 79%/20%/1% katoen/polyester/carbon, 4/1 satijnbinding, 300 gr/m²
 Categorie: Protective wear - Ongevoerd
 Maatrange: CKB - (S-3XL)



EN 1149-5



IEC 61482-2



EN ISO 11611
Class 1 A1A2



EN ISO 11612
A1A2B1C1F1

CKB

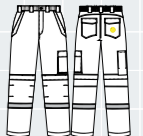

Werkbroek

Model 80296

Omschrijving: verdekte ritssluiting, 2 ingezette zijzakken, 2 achterzakken met klep, dijbeenzak met klep, loshangende duimstokzak, kniezakken, reflectieband
 Kwaliteit: D1S420MQ - 79%/20%/1% katoen/polyester/carbon, 4/1 satijnbinding, 300 gr/m²
 Categorie: Protective wear - Ongevoerd
 Maatrange: CKB - (46-64)



EN 1149-5



IEC 61482-2



EN ISO 11611
Class 1 A1A2



EN ISO 11612
A1A2B1C1F1

PROTECTIVE WEAR

5 SafetyImage+

- ✓ Bescherming tegen zes veiligheidsrisico's
- ✓ Bewegen wordt makkelijker door het unieke ontwerp
- ✓ Artikelen zijn industrieel wasbaar conform ISO15797
- ✓ Verhoogde zichtbaarheid conform norm 17353
- ✓ Artikelen beschikbaar in vlamboog klasse 1 en 2

MULTINORM

De tweekleurige kledingstukken uit de HAVEP 5 Safety Image+ collectie hebben een sportieve uitstraling. De artikelen zijn uitgebreid in de praktijk getest nadat er bij het ontwerpen al rekening werd gehouden met een combinatie van werk en comfort.

De werkkleding uit deze collectie past zich aan je lichaam aan wat zorgt voor een buitengewoon goede pasvorm en uitzonderlijk comfort tijdens het bewegen. Dankzij de diverse opbergmogelijkheden heb je je handen vrij om door te kunnen pakken met je werk. De sterke en genormeerde uitvoering beschermt je bovendien tegen de risico's op de werkvloer.

HAVEP 5 Safety Image +

NORMERINGEN:

- 

Bescherming tegen hitte en vlammen
EN ISO 11612
A1A2B1C1E2F1
- 

Bescherming bij lassen en verwante werkzaamheden
EN ISO 11611
Class 1 A1A2
- 

Bescherming tegen elektrostatische oplading (explosie en brand)
EN 1149-5
- 

Bescherming tegen thermische gevaren van elektrische vlamboog
IEC 61482-2
- 



Bescherming tegen vloeibare chemicaliën
EN 13034-6
- 

Bescherming door verhoogde zichtbaarheid bij dag en-of nacht situaties
EN 17353
- 

Bescherming tegen regen en slecht weer
EN 343

Enkele artikelen voldoen aan vlamboog klasse 2.

MATERIALEN:

-  Proban
-  Polyester
-  Cotton

KLEUREN:

- 





AAB
Charcoal / rood
- 

AAR
Charcoal / korenblauw
- 

AAD
Korenblauw / marine
- 

CDK
Zwart / charcoalgrey

VLAMBOOG KLASSE 1

-  AAB
-  AAR
-  AAD
-  CDK

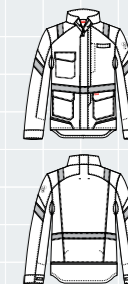

AAB

Korte jas/Vest

Model 50285

Omschrijving: verdekte ritssluiting met verdekte drukknopen, 2 voorzakken met klep, 2 ingezette borstzakken, vluchtmaskerlus, manchetten met klittenband, ruggplooiën, verlengd ruggpand, extra inzet bij oksels ter bevordering van de bewegingsvrijheid, reflectieband
 Kwaliteit: D001269 - 80%/19%/1% katoen/polyester/carbon, 4/1 satijnbinding + DWR, 280 gr/m²
 Categorie: Protective wear - Ongevoerd
 Maatrange: AAB - (44-66), AAR - (44-66), AAD - (44-66), CDK - (44-66)

-  EN ISO 11612
A1A2B1C1E2F1
-  EN ISO 11611
Class 1 A1A2
-  EN 1149-5
-  IEC 61482-2
APC = 1
-  EN 13034-6
-  EN 17353
Type B3

VLAMBOOG KLASSE 1

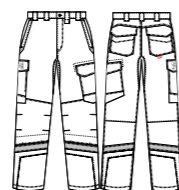

Werkbroek

Model 80340

Omschrijving: verdekte ritsluiting, 2 ingezette zijzakken, 2 achterzakken met klep, duimstokzak met klep, dijbeenzak met klep, kniezakken, extra inzet bij kruis ter voorkoming van uitscheuring, reflectieband
 Kwaliteit: D001269 - 80%/19%/1% katoen/polyester/carbon, 4/1 satijnbinding + DWR, 280 gr/m²
 Categorie: Protective wear - Ongevoerd
 Maatrange: AAB - (44-66), AAR - (44-66), AAD - (44-66), CDK - (44-66)
 Lengtematen: AAB - (47-57), AAR - (47-57), AAD - (47-57), CDK - (47-57)
 Bulkmaten: AAB - (24-29), AAR - (24-29), AAD - (24-29), CDK - (24-29)

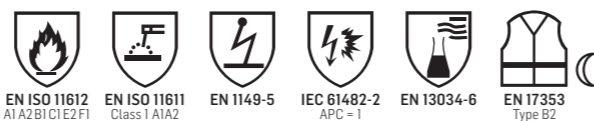

Softshell

Model 50384

Omschrijving: verdekte ritsluiting met verdekte klittenband, 2 ingezette zijzakken met verdekte rits, binnenzak met ritsluiting, ademend, winddicht en waterafstotend, 2 vluchtmaskerlussen, mouwen verstelbaar met klittenband, kinbeschermer, reflectieband, verlengd rugpand
 Kwaliteit: D002465 - Tri-lamine 98%/2% polyester (gerecycled)/carbon, 60%/40%, modacryl/katoen, 350 gr/m²
 Maatrange: S-4XL



Amerikaanse overall/Bretelbroek

Model 20288

Omschrijving: verdekte ritsluiting, 2 ingezette zijzakken, borstzak met klep, 2 achterzakken met klep, duimstokzak met klep, dijbeenzak met klep, kniezakken, verstelbare schouderbanden met elastiek, reflectieband
 Kwaliteit: D001269 - 80%/19%/1% katoen/polyester/carbon, 4/1 satijnbinding + DWR, 280 gr/m²
 Categorie: Protective wear - Ongevoerd
 Maatrange: AAB - (44-66), AAR - (44-66), AAD - (44-66), CDK - (44-66)
 Bulkmaten: AAB - (24-29), AAR - (24-29), AAD - (24-29), CDK - (24-29)

Uitgevoerd met lengtezoom.

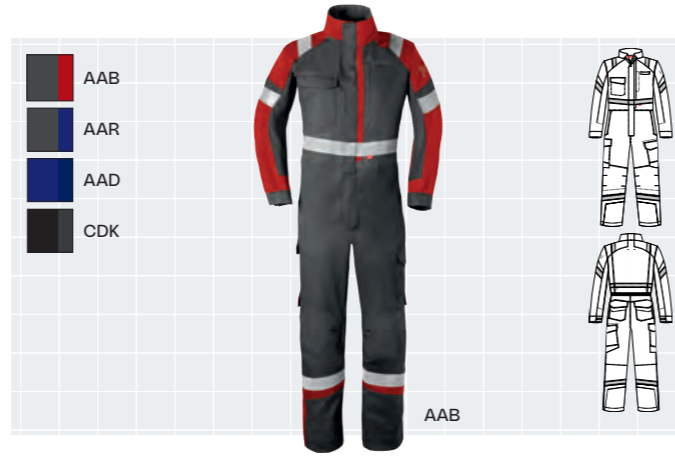
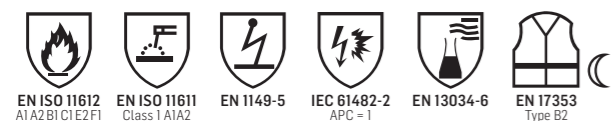

Overall

Model 20290

Omschrijving: verdekte 2-weg ritsluiting met verdekte drukknopen, 2 ingezette zijzakken, 2 afsluitbare intasten, 2 ingezette borstzakken, 2 achterzakken met klep, duimstokzak met klep, dijbeenzak met klep, kniezakken, elastiek in rug, vluchtmaskerlus, manchetten met klittenband, reflectieband
 Kwaliteit: D001269 - 80%/19%/1% katoen/polyester/carbon, 4/1 satijnbinding + DWR, 280 gr/m²
 Categorie: Protective wear - Ongevoerd
 Maatrange: AAB - (44-66), AAR - (44-66), AAD - (44-66), CDK - (44-66)

Uitgevoerd met lengtezoom.



Dames werkbroek

Model 80517

Omschrijving: verdekte ritsluiting, 2 ingezette zijzakken, 2 achterzakken met klep, duimstokzak met klep, dijbeenzak met klep, kniezakken, extra inzet bij kruis ter voorkoming van uitscheuring, reflectieband
 Kwaliteit: D001269 - 80%/19%/1% katoen/polyester/carbon, 4/1 satijnbinding + DWR, 280 gr/m²
 Categorie: Protective wear - Ongevoerd
 Maatrange: AAB - (36-48), AAR - (36-48), AAD - (36-48), CDK - (36-48)

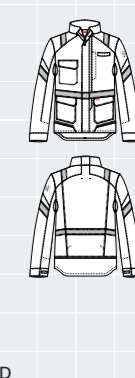

Dames werkjas

Model 50388

Omschrijving: verdekte ritsluiting met verdekte drukknopen, 2 voorzakken met klep, 2 ingezette borstzakken, vluchtmaskerlus, manchetten met klittenband, rugplooiën, verlengd rugpand, extra inzet bij oksels ter bevordering van de bewegingsvrijheid, reflectieband
 Kwaliteit: D001269 - 80%/19%/1% katoen/polyester/carbon, 4/1 satijnbinding + DWR, 280 gr/m²
 Categorie: Protective wear - Ongevoerd
 Maatrange: S-4XL

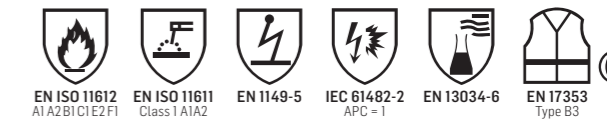

VLAMBOOG KLASSE 2



Parka

Model 50286

Omschrijving: verdeckte ritssluiting met verdeckte drukknoepen, 2 voorzakken met klep, 2 ingezette borstzakken waarvan rechter borstzak voorzien is van D-ring voor badgehouder, inritsbare voering is los verkrijgbaar, afneembare capuchon met koord, vluchtmaskerlus, manchetten met klittenband, verlengd rugpand, reflectieband
 Kwaliteit: D001269 - 80%/19%/1% katoen/polyester/carbon, 4/1 satijnbinding + DWR, 280 gr/m²
 Categorie: Protective wear - Ongevoerd
 Maatrange: AAB - (S-4XL), AAR - (S-4XL), AAD - (S-4XL), CDK - (S-4XL)



Amerikaanse overall/Bretelbroek

Model 20291

Omschrijving: verdeckte ritssluiting, 2 ingezette zijzakken, borstzak met klep, 2 achterzakken met klep, duimstokzak met klep, dijbeenzak met klep, kniezakken, verstelbare schouderbanden met elastiek, reflectieband, voorkant voldoet aan vlamboog klasse 2
 Kwaliteit: D001269 - 80%/19%/1% katoen/polyester/carbon, 4/1 satijnbinding + DWR, 280 gr/m²
 Categorie: Protective wear - Ongevoerd
 Maatrange: AAB - (44-66), AAR - (44-66), AAD - (44-66), CDK - (44-66)
 Buikmaten: AAB - (24-29), AAR - (24-29), AAD - (24-29), CDK - (24-29)

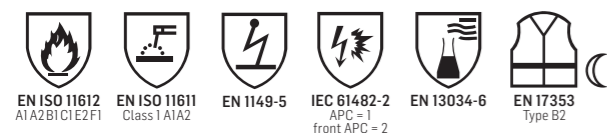

Korte jas/Vest

Model 50292

Omschrijving: verdeckte ritssluiting met verdeckte drukknoepen, 2 voorzakken met klep, 2 ingezette borstzakken, vluchtmaskerlus, manchetten met klittenband, rugplooiën, verlengd rugpand, extra inzet bij oksels ter bevordering van de bewegingsvrijheid, voldoet aan vlamboog klasse 2, reflectieband
 Kwaliteit: D001269 - 80%/19%/1% katoen/polyester/carbon, 4/1 satijnbinding + DWR, 280 gr/m²
 Categorie: Protective wear - Ongevoerd
 Maatrange: AAB - (44-66), AAR - (44-66), AAD - (44-66), CDK - (44-66)



Werkbroek

Model 80345

Omschrijving: verdeckte ritssluiting, 2 ingezette zijzakken, 2 achterzakken met klep, duimstokzak met klep, dijbeenzak met klep, kniezakken, extra inzet bij kruis ter voorkoming van uitscheuring, voldoet aan vlamboog klasse 2, reflectieband
 Kwaliteit: D001269 - 80%/19%/1% katoen/polyester/carbon, 4/1 satijnbinding + DWR, 280 gr/m²
 Categorie: Protective wear - Ongevoerd
 Maatrange: AAB - (44-66), AAR - (44-66), AAD - (44-66), CDK - (44-66)
 Lengtematen: AAB - (47-57), AAR - (47-57), AAD - (47-57), CDK - (47-57)
 Buikmaten: AAB - (24-29), AAR - (24-29), AAD - (24-29), CDK - (24-29)

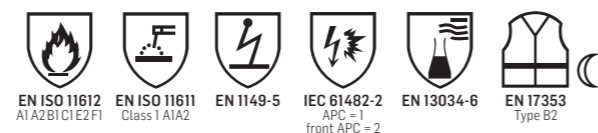

5 Safety

- ✓ Vlamvertragende en antistatische kleding
- ✓ Beschermt ook tegen hitte, spatchemicaliën en lasspatten
- ✓ Verhoogde zichtbaarheid door reflectieband
- ✓ Supersterke kleding van de hoogste kwaliteit



MULTINORM

De HAVEP 5 Safety collectie is onze basis collectie die voldoet aan de vijf meest vereiste Europese normen voor werkzaamheden waarbij vlamvertragende en antistatische kleding gedragen dient te worden. Deze multirisk-bescherming combineert een brede inzetbaarheid van de kleding met optimale veiligheid en bescherming voor de drager.

Het Proban weefsel met satijnbinding geeft de drager het nodige comfort. Het is een uitstekende keuze door de goede prijs-kwaliteit verhouding. Deze finish wordt uitgebreid getest waardoor wij kunnen garanderen dat deze kleding minimaal 50 keer industrieel gewassen kan worden met behoud van de vlamvertragende kwaliteiten.

HAVEP 5 Safety

NORMERINGEN:

- 

EN ISO 11612
A1A2B1C1E2F1

Bescherming tegen hitte en vlammen
- 

EN ISO 11611
Class 1 A1A2

Bescherming bij lassen en verwante werkzaamheden
- 

EN 1149-5

Bescherming tegen elektrostatische oplading (explosie en brand)
- 

IEC 61482-2

Bescherming tegen thermische gevaren van elektrische vlamboog
- 

EN 13034-6

Bescherming tegen vloeibare chemicaliën
- 

EN 17353

Bescherming door verhoogde zichtbaarheid bij dag en-of nacht situaties

KLEUREN:

- 

100
Marine
- 

170
Korenblauw
- 



500
Zwart
- 

520
Charcoal grijs
- 

600
Oranje
- 

700
Rood

MATERIALEN:

-  Proban
-  Polyester
-  Cotton



Overall

Model 2033

Omschrijving: verdekte drukknopsluiting, 2 zijzakken met klep, 2 afsluitbare instasten, 2 borstzakken met klep, achterzak met klep, duimstokzak met klep, kniezakken, elastiek in rug, rugplooiën, mouwen met steldrukkers, reflectieband, voorzien van 2 gasmaskerlussen
 Kwaliteit: D001269 - 80%/19%/1% katoen/polyester/carbon, 4/1 satijnbinding + DWR, 280 gr/m²
 Categorie: Protective wear - Ongevoerd
 Maatrang: 100 - (44-66), 170 - (44-66), 500 - (44-66), 520 - (44-66), 600 - (44-66), 700 - (44-66)

-  EN ISO 11612
A1A2B1C1E2F1
-  EN ISO 11611
Class 1 A1A2
-  EN 1149-5
-  IEC 61482-2
APC=1
-  EN 13034-6
-  EN 17353
Type B2

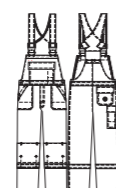

Amerikaanse overall/Bretelbroek

Model 2151

Omschrijving: verdekte ritssluiting, 2 zijzakken met klep, borstzak met klep en pennenzakje, achterzak met klep, duimstokzak met klep, kniezakken, verstelbare schouderbanden met elastiek, reflectieband

Kwaliteit: D001269 - 80%/19%/1% katoen/polyester/carbon, 4/1 satijnbinding + DWR, 280 gr/m²
 Categorie: Protective wear - Ongevoerd
 Maatrange: 100 - (44-66), 170 - (44-66), 500 - (44-66), 520 - (44-66), 600 - (44-66), 700 - (44-66)
 Lengtematen: 100 - (47-57), 170 - (47-57), 500 - (47-57), 520 - (47-57), 600 - (47-57), 700 - (47-57)
 Buikmaten: 100 - (24-29), 170 - (24-29), 500 - (24-29), 520 - (24-29), 600 - (24-29), 700 - (24-29)

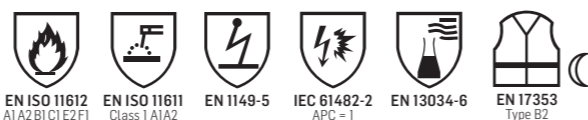

100

Korte jas/Vest

Model 3256

Omschrijving: verdekte drukknopsluiting, 2 voorzakken met klep, borstzak met klep, binnenzak, rugplooiën, mouwen met steldrukkers, reflectieband, voorzien van 2 gasmaskerlussen
 Kwaliteit: D001269 - 80%/19%/1% katoen/polyester/carbon, 4/1 satijnbinding + DWR, 280 gr/m²
 Categorie: Protective wear - Ongevoerd
 Maatrange: 100 - (44-66), 170 - (44-66), 500 - (44-66), 520 - (44-66), 600 - (44-66), 700 - (44-66)



100

Parka

Model 40070

Omschrijving: verdekte 2-weg ritssluiting met verdekte drukknopen, 2 voorzakken met klep, 2 ingezette borstzakken met klep, verstelbare taille d.m.v. koord, verdekte capuchon in kraag, reflectieband, voorzien van 2 gasmaskerlussen
 Kwaliteit: D001269 - 80%/19%/1% katoen/polyester/carbon, 4/1 satijnbinding + DWR, 280 gr/m²
 Categorie: Protective wear - Ongevoerd
 Maatrange: 100 - (XS-4XL), 170 - (XS-4XL), 500 - (XS-4XL), 600 - (XS-4XL), 700 - (XS-4XL)

Parka kan gecombineerd worden met fleecvest 40012 of 40003.

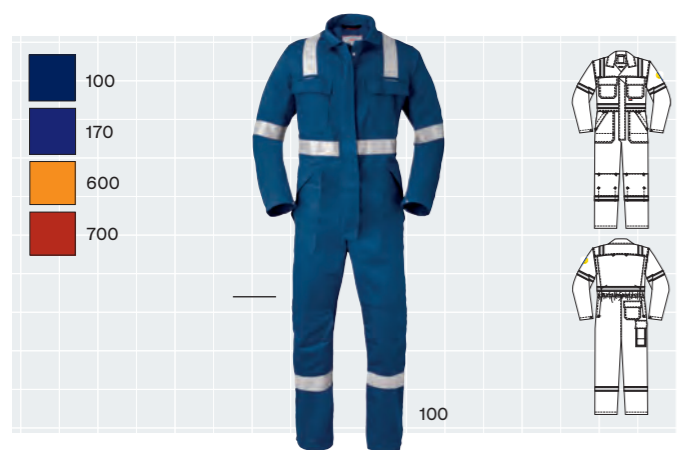

100

Overall

Model 29061

Omschrijving: verdekte ritssluiting met verdekte drukknopen, 2 zijzakken met klep, 2 afsluitbare instaten, 2 borstzakken met klep, achterzak met klep, duimstokzak met klep, kniezakken, elastiek in rug, rugplooiën voor extra bewegingsvrijheid, mouwen met steldrukkers, reflectieband, voorzien van 2 gasmaskerlussen

Kwaliteit: D001269 - 80%/19%/1% katoen/polyester/carbon, 4/1 satijnbinding + DWR, 280 gr/m²
 Categorie: Protective wear - Ongevoerd
 Maatrange: 100 - (44-66), 170 - (44-66), 600 - (44-66), 700 - (44-66)

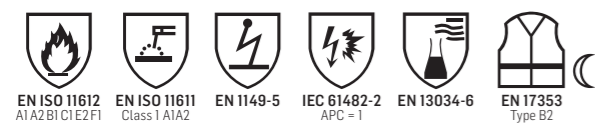

Werkbroek

Model 8775

Omschrijving: verdekte ritssluiting, 2 ingezette zijzakken met klep, achterzak met klep, duimstokzak met klep, dijbeenzak met klep, kniezakken, elastiek in rug, reflectieband

Kwaliteit: D001269 - 80%/19%/1% katoen/polyester/carbon, 4/1 satijnbinding + DWR, 280 gr/m²
 Categorie: Protective wear - Ongevoerd
 Maatrange: 100 - (44-66), 170 - (44-66), 500 - (44-66), 520 - (44-66), 600 - (44-66), 700 - (44-66)
 Lengtematen: 100 - (47-57), 170 - (47-57), 500 - (47-57), 520 - (47-57), 600 - (47-57), 700 - (47-57)
 Buikmaten: 100 - (24-29), 170 - (24-29), 500 - (24-29), 520 - (24-29), 600 - (24-29), 700 - (24-29)

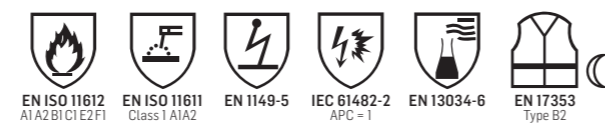

100

Softshell

Model 50383

Omschrijving: verdekte ritssluiting met verdekte klittenband, 2 ingezette zijzakken met verdekte rits, binnenzak met ritssluiting, ademend, winddicht en waterafstotend, 2 vluchtmaskerlussen, mouwen verstelbaar met klittenband, kinbeschermer, reflectieband, verlengd rugpand
 Kwaliteit: D002465 - Tri-lamine 98%/2% polyester (gerecycled)/carbon, 60%/40%, modacryl/katoen, 350 gr/m²
 Maatrange: S-4XL



Protector Pro

- ✓ Inzetbaar in diverse werksituaties
- ✓ Hightech lijn die vervaardigd is uit 100% aramide
- ✓ (Inherent) vlamvertragend weefsel
- ✓ Hoog draagcomfort door laag doekgewicht
- ✓ Lange levensduur

MULTINORM

De HAVEP Protector Pro collectie wordt vervaardigd uit 100% aramide weefsel: uiterst comfortabel voor de drager door het lichte gewicht en hoge soepelheid. Bovendien is dit weefsel prima direct op de huid te dragen. De HAVEP Protector Pro biedt ultieme bescherming tegen vlammen en hitte en is uitermate geschikt is voor het werken met chemicaliën.

HAVEP Protector Pro

NORMERINGEN:

 Bescherming tegen hitte en vlammen
EN ISO 11612
A1A2B1C1E2F1

 Bescherming bij lassen en verwante werkzaamheden
EN ISO 11611
Class 1 A1A2

 Bescherming tegen elektrostatische oplading (explosie en brand)
EN 1149-5

 Bescherming tegen thermische gevaren van elektrische vlamboog
IEC 61482-2

 Bescherming tegen vloeibare chemicaliën
EN 13034-6

MATERIALEN:

 Aramide

 Para-aramide

KLEUREN:

 CEYN
inktblauw / oranje



Overall Model 20000

Omschrijving: verdekte drukknopsluiting, 2 zijzakken met klep, 2 afsluitbare intasten, 2 ingezette borstzakken met klep, achterzak met klep, duimstokzak, kniezakken binnenzijde, elastiek in rug, rugplooiën, mouwen met steldrukkers
Kwaliteit: Q043 - 93%/5%/2%, aramide/para-aramide/carbon, 2/1 keperbinding, 260 gr/m²
Categorie: Protective wear - Ongevoerd
Maatrange: CEYN - (44-66)



Amerikaanse overall Model 20015

Omschrijving: verdekte ritssluiting, 2 zijzakken met klep, borstzak met klep en pennenzakje, achterzak met klep, duimstokzak, kniezakken binnenzijde, verstelbare schouderbanden met elastiek
Kwaliteit: Q043 - 93%/5%/2%, aramide/para-aramide/carbon, 2/1 keperbinding, 260 gr/m²
Categorie: Protective wear - Ongevoerd
Maatrange: CEYN - (44-66)



Werkjas Model 30007

Omschrijving: verdekte drukknopsluiting, 2 ingezette voorzakken met klep, 2 ingezette borstzakken met klep, mouwen met steldrukkers
Kwaliteit: Q043 - 93%/5%/2%, aramide/para-aramide/carbon, 2/1 keperbinding, 260 gr/m²
Categorie: Protective wear - Ongevoerd
Maatrange: CEYN - (44-66)



Werkbroek Model 80007

Omschrijving: verdekte ritssluiting, 2 ingezette zijzakken met klep, achterzak met klep, duimstokzak, kniezakken binnenzijde, elastiek in rug
Kwaliteit: Q043 - 93%/5%/2%, aramide/para-aramide/carbon, 2/1 keperbinding, 260 gr/m²
Categorie: Protective wear - Ongevoerd
Maatrange: CEYN - (44-66)

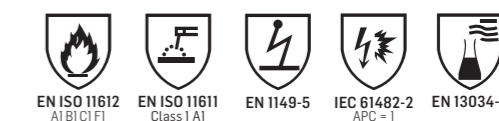

Force+

- ✓ Satijnbinding zorgt voor goede afpareling van metaalspatten
- ✓ Reflecterende piping voor extra zichtbaarheid
- ✓ Comfortabele pasvorm
- ✓ Alle artikelen zijn industrieel wasbaar volgens norm ISO 15797
- ✓ Beschikbaar in lassersnorm 1 en 2

LASSEN / VLAMVERTRAGEND

De HAVEP Force+ collectie werd ontworpen met het oog op de uitdagingen van de metaalindustrie, maar is ook een ideale oplossing voor sectoren zoals de machine-industrie en nuts- en assemblagebedrijven.

Deze krachtige protective wear collectie wordt gekenmerkt door hoog draagcomfort, dankzij de perfecte pasvorm en de keuze voor soepel doek. De satijnbinding zorgt voor een goede afpareling van metaalspatten.

Deze kleding is verkrijgbaar in lassersnorm klasse 1 en klasse 2.

HAVEP Force +

NORMERINGEN:



Bescherming tegen hitte en vlammen

EN ISO 11612
A1A2B1C1E2F1



Bescherming bij lassen en verwante werkzaamheden

EN ISO 11611
Class 1 A1A2



Bescherming tegen elektrostatische oplading (explosie en brand)

EN 1149-5



Bescherming tegen thermische gevaren van elektrische vlamboog

IEC 61482-2
APC = 1



Bescherming tegen vloeibare chemicaliën

EN 13034-6

Enkele artikelen voldoen aan:



Bescherming door verhoogde zichtbaarheid bij dag en-of nacht situaties

EN 17353

Deze collectie is in lassersnorm klasse 1 en klasse 2 beschikbaar.

MATERIALEN:

- Proban Polyester
- Cotton

KLEUREN:



CDK
Zwart / charcoalgrey



EZP
Indigo / charcoal



CKB
Charcoal / geel

LASSERSNORM KLASSE 1

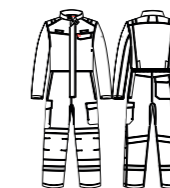

Overall Model 20335

Omschrijving: verdekte drukknopsluiting, 2 ingezette zijzakken, 2 dijbeenzakken met klep, 1 borstzak met klep, 1 achterzak met klep, kniezakken, elastiek in rug, mouwen met steldrukkers, reflectieband op schouders, rugplooiën
Kwaliteit: D001337 - 79%/20%/1% katoen/polyester/carbon, 4/1 satijnbinding, 350 gr/m²
Categorie: Protective wear - Ongevoerd
Maatrange: CDK - (44-66), EZP - (44-66), CKB - (44-66)

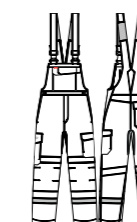

Amerikaanse overall Model 20333

Omschrijving: verdekte ritssluiting, 2 ingezette zijzakken, 1 achterzak met klep, 2 dijbeenzakken met klep, kniezakken, verstelbare schouderbanden met elastiek
Kwaliteit: D001337 - 79%/20%/1% katoen/polyester/carbon, 4/1 satijnbinding, 350 gr/m²
Categorie: Protective wear - Ongevoerd
Maatrange: CDK - (44-66), EZP - (44-66), CKB - (44-66)



LASSERSNORM KLASSE 1 ↗

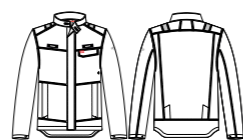

Jack

Model 50336

Omschrijving: verdekte drukknoopsluiting, 2 ingezette zijzakken met verdekte rits, binnenzak, 1 borstzak met klep, mouwen met steldrukkers, reflectieband op schouders, verlengd rugpand, rugplooiën
 Kwaliteit: D001337 - 79%/20%/1% katoen/polyester/carbon, 4/1 satijnbinding, 350 gr/m²
 Categorie: Protective wear - Ongevoerd
 Maatrange: CDK - (S-3XL), EZP - (S-3XL), CKB - (S-3XL)



CDK

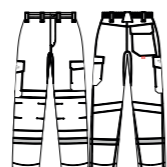

Werkbroek

Model 80395

Omschrijving: verdekte ritssluiting, 2 ingezette zijzakken, 1 achterzak met klep, 2 dijbeenzakken met klep, kniezakken, elastiek in taille
 Kwaliteit: D001337 - 79%/20%/1% katoen/polyester/carbon, 4/1 satijnbinding, 350 gr/m²
 Categorie: Protective wear - Ongevoerd
 Maatrange: CDK - (44-66), EZP - (44-66), CKB - (44-66)
 Lengtematen: CDK - (47-57), EZP - (47-57), CKB - (47-57)
 Buikmaten: CDK - (24-29), EZP - (24-29), CKB - (24-29)

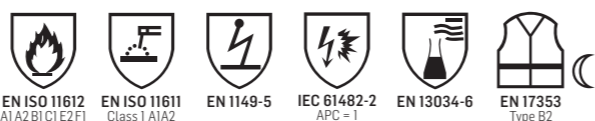

CDK

LASSERSNORM KLASSE 2 ↗

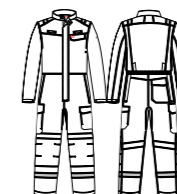

Overall

Model 20336

Omschrijving: verdekte drukknoopsluiting, 2 ingezette zijzakken, 2 dijbeenzakken met klep, 1 borstzak met klep, 1 achterzak met klep, kniezakken, elastiek in rug, mouwen met steldrukkers, reflectieband op schouders, rugplooiën
 Kwaliteit: D001404/D001337 - 79%/20%/1% katoen/polyester/carbon, 4/1 satijnbinding + DWR, 450 gr/m² (voorzijde) / 79%/20%/1% katoen/polyester/carbon, 4/1 satijnbinding + DWR, 350 gr/m² (achterzijde)
 Categorie: Protective wear - Ongevoerd
 Maatrange: EZP - (44-66)

Het gebruikte doek in deze collectie voldoet aan de volgende normeringen: EN ISO 11612, EN ISO 11611, IEC 61482-2, EN 1149-5 en EN 13034-6.

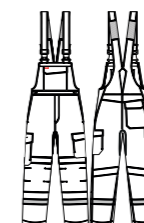

Amerikaanse overall

Model 20334

Omschrijving: verdekte ritssluiting, 2 ingezette zijzakken, 1 achterzak met klep, 2 dijbeenzakken met klep, kniezakken, verstelbare schouderbanden met elastiek
 Kwaliteit: D001404/D001337 - 79%/20%/1% katoen/polyester/carbon, 4/1 satijnbinding + DWR, 450 gr/m² (voorzijde) / 79%/20%/1% katoen/polyester/carbon, 4/1 satijnbinding + DWR, 350 gr/m² (achterzijde)
 Categorie: Protective wear - Ongevoerd
 Maatrange: EZP - (44-66)

Het gebruikte doek in deze collectie voldoet aan de volgende normeringen: EN ISO 11612, EN ISO 11611, IEC 61482-2, EN 1149-5 en EN 13034-6.

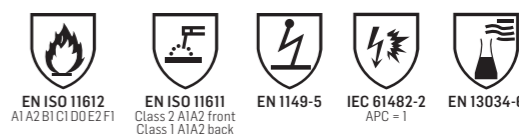

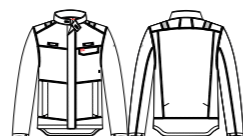

Jack

Model 50337

Omschrijving: verdekte drukknoopsluiting, 2 ingezette zijzakken met verdekte rits, binnenzak, 1 borstzak met klep, mouwen met steldrukkers, reflectieband op schouders, verlengd rugpand, rugplooiën
 Kwaliteit: D001404/D001337 - 79%/20%/1% katoen/polyester/carbon, 4/1 satijnbinding + DWR, 450 gr/m² (voorzijde) / 79%/20%/1% katoen/polyester/carbon, 4/1 satijnbinding + DWR, 350 gr/m² (achterzijde)
 Categorie: Protective wear - Ongevoerd
 Maatrang: EZZ - (S-3XL)

Het gebruikte doek in deze collectie voldoet aan de volgende normeringen: EN ISO 11612, EN ISO 11611, IEC 61482-2, EN 1149-5 en EN 13034-6.



EN ISO 11612
A1A2B1C1D0E2F1



EN ISO 11611
Class 2 AIA2 front+ sleeves
Class 1 AIA2 back



EN 1149-5



IEC 61482-2
APC = 1



EN 13034-6

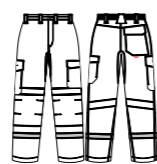

Werkbroek

Model 80396

Omschrijving: verdekte ritsluiting, 2 ingezette zijzakken, 1 achterzak met klep, 2 dijbeenzakken met klep, kniezakken, elastiek in taille
 Kwaliteit: D001404/D001337 - 79%/20%/1% katoen/polyester/carbon, 4/1 satijnbinding + DWR, 450 gr/m² (voorzijde) / 79%/20%/1% katoen/polyester/carbon, 4/1 satijnbinding + DWR, 350 gr/m² (achterzijde)
 Categorie: Protective wear - Ongevoerd
 Maatrang: EZZ - (44-66)
 Lengtematen: EZZ - (47-57)
 Bulkmaten: EZZ - (24-29)

Het gebruikte doek in deze collectie voldoet aan de volgende normeringen: EN ISO 11612, EN ISO 11611, IEC 61482-2, EN 1149-5 en EN 13034-6.



EN ISO 11612
A1A2B1C1D0E2F1



EN ISO 11611
Class 2 AIA2 front
Class 1 AIA2 back



EN 1149-5



IEC 61482-2
APC = 1



EN 13034-6



Mireille Laslijn

- ✓ Prettig draagcomfort door modellering en kwaliteit
- ✓ Representatieve kleding door kleurcombinatie en contrasterend stiksel
- ✓ Brede riemlussen voor extra draagcomfort
- ✓ Meerdere zakken met klep voor veel opbergmogelijkheden



C7T

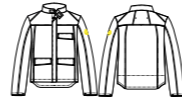

Jack/Blouson

Model 50187

Omschrijving: verdeckte drukknopsluiting met klittenband, 2 ingezette voorzakken met klep, ingezette borstzak met klep, mouwen met steldrukkers, verlengd rugpand
 Kwaliteit: D1S337MX - 79%/20%/1% katoen/polyester/carbon, 4/1 satijnbinding, 350 gr/m²
 Categorie: Protective wear - Ongevoerd
 Maatrange: C7T - (S-3XL)

BESCHIKBAAR MET VERLENGDE MOUWEN



C7T



Werkbroek

Model 80244

Omschrijving: verdeckte ritssluiting, 2 ingezette zijzakken, achterzak met klep, duimstokzak met klep, dijbeenzak met klep met geïntegreerd GSM-zakje, kniezakken, elastiek in rug
 Kwaliteit: D1S337MX - 79%/20%/1% katoen/polyester/carbon, 4/1 satijnbinding, 350 gr/m²
 Categorie: Protective wear - Ongevoerd
 Maatrange: C7T - (46-64)



C7T



LEVERBAAR OP AANVRAAG

Overall

Model 20256

Omschrijving: verdeckte drukknopsluiting met klittenband, 2 zijzakken, ingezette borstzak met klep, achterzak met klep, duimstokzak met klep, dijbeenzak met klep, kniezakken, elastiek in rug, mouwen met steldrukkers
 Kwaliteit: D1S337MX - 79%/20%/1% katoen/polyester/carbon, 4/1 satijnbinding, 350 gr/m²
 Categorie: Protective wear - Ongevoerd
 Maatrange: C7T - (46-64)

Verkrijgbaar als custom made..



PROTECTIVE WEAR

Force

- ✓ Voldoet aan de 4 meest gevraagde veiligheidsnormen: bescherming tegen hitte en vlammen, bescherming bij lassen, bescherming bij thermische gevaren bij vlamboog en elektrostatische oplading
- ✓ Kan in verschillende werksituaties worden gebruikt
- ✓ Breed scala aan kleuren



LASSEN / VLAMVERTRAGEND

De HAVEP Force collectie heeft een krachtige uitstraling en biedt een groot draagcomfort. De collectie is veelzijdig inzetbaar in de metaalindustrie, en is erg geschikt voor laswerkzaamheden.

De kleding voldoet aan de 4 meest voorkomende veiligheidsnormen en biedt een optimale bescherming tegen warmte, vuur en explosiegevaar als gevolg van statische elektriciteit.

HAVEP Force

NORMERINGEN:

- 

Bescherming tegen elektrostatische oplading (explosie en brand)
EN 1149-5
- 

Bescherming tegen thermische gevaren van elektrische vlamboog
IEC 61482-2
- 



Bescherming bij lassen en verwante werkzaamheden
EN ISO 11611 Class 1 A1
- 

Bescherming tegen hitte en vlammen
EN ISO 11612 A1 A2 B1 C1 F1

KLEUREN:

-  100 Marine
-  102 Nightblue
-  170 Korenblauw
-  400 Flessengroen
-  520 Charcoal grijs
-  543 Grijs
-  700 Rood

MATERIALEN:

-  Proban
-  Polyester
-  Cotton

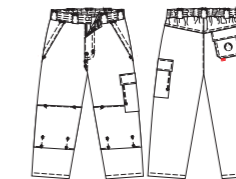

Werkbroek
Model 8467

Omschrijving: verdeckte ritssluiting, 2 ingezette zijzakken met klep, achterzak met klep, duimstokzak, dijbeenzak met klep, kniezakken, elastiek in rug, pijpen met steldrukkers
Kwaliteit: D001232 - 75%/24%/1% katoen/polyester/carbon, 2/2 keperbinding, 360 gr/m²
Categorie: Protective wear - Ongevoerd
Maatrange: 100 - (44-66), 170 - (44-66), 520 - (44-66)

-  EN ISO 11612 A1 A2 B1 C1 F1
-  EN ISO 11611 Class 1 A1 A2
-  EN 1149-5
-  IEC 61482-2 APC = 1



Werkbroek
Model 8450

Omschrijving: verdeckte ritssluiting, 2 ingezette zijzakken met klep, achterzak met klep, duimstokzak, dijbeenzak met klep, elastiek in rug, pijpen met steldrukkers
Kwaliteit: D001232 - 75%/24%/1% katoen/polyester/carbon, 2/2 keperbinding, 360 gr/m²
Categorie: Protective wear - Ongevoerd
Maatrange: 100 - (44-66), 170 - (44-66), 520 - (44-66), 543 - (44-66)

-  EN ISO 11612 A1 A2 B1 C1 F1
-  EN ISO 11611 Class 1 A1 A2
-  EN 1149-5
-  IEC 61482-2 APC = 1

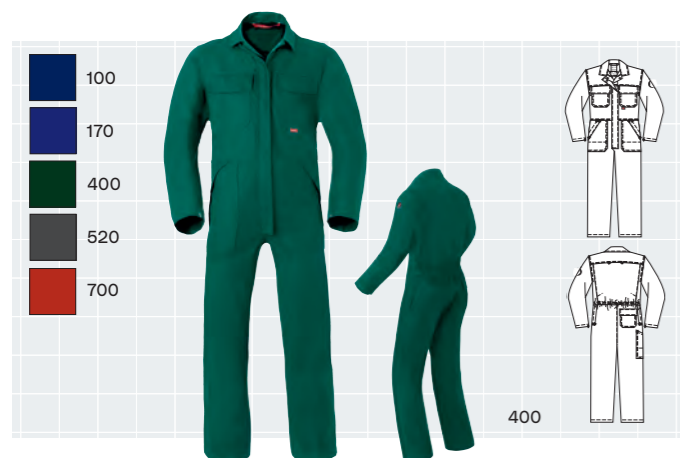

Overall

Model 2559

Omschrijving: verdekte drukknopsluiting, 2 zijzakken met klep, 2 afsluitbare intasten, 2 borstzakken met klep, achterzak met klep, duimstokzak, elastiek in rug, rugplooiën voor extra bewegingsvrijheid, mouwen met steldrukkers, pijpen met steldrukkers
 Kwaliteit: D001232 - 75%/24%/1% katoen/polyester/carbon, 2/2 keperbinding, 360 gr/m²
 Categorie: Protective wear - Ongevoerd
 Maatrange: 100 - (44-66), 170 - (44-66), 400 - (44-66), 520 - (44-66), 700 - (44-66)



Overall

Model 2725

Omschrijving: verdekte drukknopsluiting, 2 zijzakken met klep, 2 afsluitbare intasten, 2 borstzakken met klep, achterzak met klep, duimstokzak, kniezakken, elastiek in rug, rugplooiën voor extra bewegingsvrijheid, mouwen met steldrukkers, pijpen met steldrukkers
 Kwaliteit: D001232 - 75%/24%/1% katoen/polyester/carbon, 2/2 keperbinding, 360 gr/m²
 Categorie: Protective wear - Ongevoerd
 Maatrange: 100 - (44-66), 170 - (44-66), 520 - (44-66)



Overall

Model 2892

Omschrijving: verdekte drukknopsluiting, 2 zijzakken met klep, 2 afsluitbare intasten, 2 borstzakken met klep, achterzak met klep, duimstokzak, elastiek in rug, rugplooiën, mouwen met steldrukkers, pijpen met steldrukkers
 Kwaliteit: 99%/1% katoen/carbon, 4/1 satijnbinding, 350gr/m²
 Maat: 44 - 66



Korte jas

Model 3207

Omschrijving: verdekte drukknopsluiting, 2 voorzakken met klep, borstzak met klep, rugplooiën, mouwen met steldrukkers
 Kwaliteit: 99%/1% katoen/carbon, 4/1 satijnbinding, 350gr/m²
 Maat: 44 - 66



Amerikaanse overall/Bretelbroek

Model 2560

Omschrijving: verdekte ritssluiting, 2 zijzakken met klep, borstzak met klep en pennenzakje, achterzak met klep, duimstokzak, pijpen met steldrukkers, verstelbare elastische schouderbanden
 Kwaliteit: D001232 - 75%/24%/1% katoen/polyester/carbon, 2/2 keperbinding, 360 gr/m²
 Categorie: Protective wear - Ongevoerd
 Maatrange: 100 - (44-66), 170 - (44-66), 520 - (44-66)



Amerikaanse overall/Bretelbroek

Model 2726

Omschrijving: verdekte ritssluiting, 2 zijzakken met klep, borstzak met klep en pennenzakje, achterzak met klep, duimstokzak, kniezakken, pijpen met steldrukkers, verstelbare elastische schouderbanden
 Kwaliteit: D001232 - 75%/24%/1% katoen/polyester/carbon, 2/2 keperbinding, 360 gr/m²
 Categorie: Protective wear - Ongevoerd
 Maatrange: 100 - (44-66)



Korte jas/Vest

Model 3153

Omschrijving: verdekte drukknopsluiting, 2 voorzakken met klep, borstzak met klep, binnenzak, rugplooiën, mouwen met steldrukkers
 Kwaliteit: D001232 - 75%/24%/1% katoen/polyester/carbon, 2/2 keperbinding, 360 gr/m²
 Categorie: Protective wear - Ongevoerd
 Maatrange: 100 - (44-66), 170 - (44-66), 520 - (44-66), 543 - (44-66)

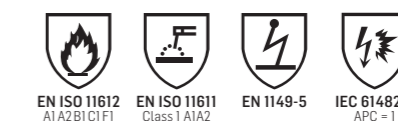



Werkbroek

Model 8611

Omschrijving: verdekte drukknoopsluiting, 2 zijzakken met klep, 2 afsluitbare instasten, 2 borstzakken met klep, achterzak met klep, duimstokzak, elastiek in rug, rugplooiën, mouwen met steldrukkers, pijpen met steldrukkers
 Kwaliteit: 99%/1% katoen/carbon, 4/1 satijnbinding, 350gr/m²
 Maat: 44 - 66



EN ISO 11612
A1A2B1C1F1



EN ISO 11611
Class I A1A2



EN 1149-5



IEC 61482-2
APC+1



Hemd

Model 1648

Omschrijving: verdekte drukknoopsluiting, 2 borstzakken met klep, manchetten met verdekte drukknopen, reflecterende piping
 Kwaliteit: 99%/1% katoen/carbon | 2/1 keperbinding | 205gr/m²
 Maat: XS - 4XL



EN ISO 11612
A1B1C1F1



EN 1149-5



Hemd lange mouw

Model 1699

Omschrijving: verdekte drukknoopsluiting, 2 borstzakken met klep, manchetten met verdekte drukknopen, verlengd rugpand, reflecterende piping
 Kwaliteit: D09300KA - 99%/1% katoen/carbon, platbinding, 205 gr/m²
 Categorie: Protective wear - Ongevoerd
 Maatrange: 600 - (S-3XL)



EN 1149-5



EN ISO 11612
A1B1C1



Mireille 4Safety

Reflective Navy

- ✓ Geschikt voor las- en slijpwerkzaamheden
- ✓ Inzetbaar in diverse werksituaties
- ✓ Brandvertragende reflectieband voor een verhoogde zichtbaarheid
- ✓ Complete collectie voor optimale bescherming



Overall Model 2168

Omschrijving: verdekte drukknopsluiting, 2 ingezette zijzakken, 2 afsluitbare intasten, 2 borstzakken met klep, achterzak met klep, duimstokzak met klep, elastiek in rug, rugplooiën voor extra bewegingsvrijheid, mouwen met steldrukkers, reflectieband
 Kwaliteit: D09311ME - 75%/24%/1% katoen/polyester/carbon, 2/2 keperbinding, 360 gr/m²
 Categorie: Protective wear - Ongevoerd
 Maatrange: 100 - (46-64)



Werkbroek Model 8862

Omschrijving: verdekte ritssluiting, 2 ingezette zijzakken, achterzak met klep, duimstokzak met klep, kniezakken, elastiek in rug, reflectieband
 Kwaliteit: D09311ME - 75%/24%/1% katoen/polyester/carbon, 2/2 keperbinding, 360 gr/m²
 Categorie: Protective wear - Ongevoerd
 Maatrange: 100 - (46-64)



Korte jas/Vest Model 3280

Omschrijving: verdekte drukknopsluiting, 2 voorzakken met klep, borstzak met klep, binnenzak, mouwen met steldrukkers, reflectieband
 Kwaliteit: D09311ME - 75%/24%/1% katoen/polyester/carbon, 2/2 keperbinding, 360 gr/m²
 Categorie: Protective wear - Ongevoerd
 Maatrange: 100 - (46-64)



Amerikaanse overall/ Bretelbroek Model 2160

Omschrijving: verdekte ritssluiting, 2 ingezette zijzakken, borstzak met klep en pennenzakje, achterzak met klep, duimstokzak met klep, kniezakken, verstelbare elastische schouderbanden, reflectieband
 Kwaliteit: D09311ME - 75%/24%/1% katoen/polyester/carbon, 2/2 keperbinding, 360 gr/m²
 Categorie: Protective wear - Ongevoerd
 Maatrange: 100 - (46-64)



PROTECTIVE WEAR

Mireille 4Safety

Reflective Charcoal/fluo geel

- ✓ Voor technische beroepen
- ✓ Overall met ritssluiting
- ✓ Brandvertragende werkbreek met vastklikbare holsterzakken
- ✓ Brandvertragende All season jack met uitritsbare mouwen, voering en afneembare kap



Blouson Model 50256

Omschrijving: sluiting met verdekte drukkerstrook, gsmzakje gesloten door velcro op rechterbovenpand, linkerborstzak met klep gesloten door verdekte drukkers, 2 opgestikte voorzakken met klep gesloten door verdekte 2 drukkers, steldrukkers aan mouwen, rugplooiën, reflectieband
 Kwaliteit: D09339MQ - 80%/19%/1% katoen/polyester/carbon + DWR, 280 gr/m²
 Categorie: Protective wear - Ongevoerd
 Maatrange: CKB - (S-3XL)



All season jack Model 5596

Omschrijving: verdekte ritssluiting met drukknopen, napoleonzak, 2 ingezette zijzakken met klep, 2 ingezette borstzakken met drukknop, afritbare mouwen, uitneembare voering, verlengd ruggand, verdekte capuchon in kraag, reflectieband
 Kwaliteit: D09339MQ - 80%/19%/1% katoen/polyester/carbon + DWR, 280 gr/m²
 Categorie: Protective wear - Ongevoerd
 Maatrange: CKB - (M-3XL)



Broek Model 89145

Omschrijving: verdekte ritssluiting, 2 opgezette zijzakken, toolpockets met extra gereedschapslussen, hamerlus, achterzak met klep en verdekte drukker, kniezakken, duimstokzak met rolmaatzakje, elastiek in rug, reflectieband
 Kwaliteit: D09339MQ - 80%/19%/1% katoen/polyester/carbon + DWR, 280 gr/m²
 Categorie: Protective wear - Ongevoerd
 Maatrange: CKB - (46-64)



Overall Model 29393

Omschrijving: verdekte 2-weg ritssluiting met drukknopen, 2 zijzakken, borstzakken met klep, pennenzakje met klep op borst, achterzakken met klep, duimstokzak met rolmaatzakje, dijbeenzak met klep, GSM-zakje met klep, kniezakken, elastiek in rug, rugplooiën, manchetten met drukknopen, reflectieband
 Kwaliteit: D09339MQ - 80%/19%/1% katoen/polyester/carbon + DWR, 280 gr/m²
 Categorie: Protective wear - Ongevoerd
 Maatrange: CKB - (S-3XL)



High Visibility+

- ✓ Een duurzame keuze vanwege gerecycled polyester en bluesign® gecertificeerd doek
- ✓ Extra reflectie op schouders voor verhoogde zichtbaarheid bij gebukte werkzaamheden
- ✓ Perfect te combineren met de Multi Protector+ collectie
- ✓ Vernieuwde pasvorm en gesegmenteerde seal striping voor een prettig draagcomfort



HOGE ZICHTBAARHEID

Onze nieuwe High Visibility+ kleding is naast fluo geel en fluo oranje, ook groen! Duurzaam groen bedoelen we daar natuurlijk mee. We kozen o.a. voor gerecycled polyester en bluesign® gecertificeerd doek bij het ontwerp van onze nieuwe hoge zichtbaarheidskleding. Binnenkort gaan we voor deze collectie ook biologisch katoen gebruiken. Daarmee voel je je niet alleen veilig en beschermd op de werkvloer, maar kun je ook trots zijn dat je een steentje bijdraagt aan een betere wereld.

De collectie is zeer compleet en sluit qua design helemaal aan op de kleding in onze nieuwe Multi Protector+ collectie. HAVEP biedt iedereen een perfecte outfit, ongeacht de uitdagingen.

HAVEP High Visibility+







NORMERINGEN:







Bescherming door hoge zichtbaarheid bij dag, schemer en nacht

EN ISO 20471

KLEUREN:

-  CKA
Charcoal / fluo oranje
-  CAK
Fluo oranje / charcoal
-  CKB
Charcoal / fluo geel
-  CBK
Fluo geel / charcoal
-  620
Fluo oranje
-  670
Fluo geel

MATERIALEN:

-  bluesign®
-  Organic Cotton
-  Recycled Polyester
-  Cotton
-  Polyester

 Geen schadelijke stoffen tijdens het productieproces, verminderd energie- en waterverbruik en sociale standaarden voor de mensen die het product maken.

 Producten met het Greener Choice-label zijn minder belastend voor het milieu ten opzichte van traditionele grondstoffen voor textiel.



Overall Model 20444

Omschrijving: verdeckte ritssluiting met verdeckte drukknopen en verdekt klittenband, 2 ingezette zijzakken waarvan 1 met D-ring, 2 intasten, 1 ingezette borstzak met klep en drukknop, 1 ingezette achterzak met klep, loshangende duimstokzak, loshangende dijbeenzak met klep, makkelijk toegankelijke kniezakken met opening aan bovenzijde afsluitbaar met klep en klittenband, elastiek in rug, rugplooiën voor extra bewegingsvrijheid, 1 vluchtmaskerlus, voorgevormde broekspijpen voor zeer goede pasvorm, drievoudig gestikte naden op kwetsbare plekken voor een extra lange levensduur, mouwen verstelbaar d.m.v. drukknop, extra inzet bij kruis ter voorkoming van uitscheuring, hoge kraag, kinbeschermer, reflectieband
Kwaliteit: D002033 65%/35% katoen/polyester 2/1 keperbinding, bluesign® 300gr/m² D002051 60%/40% Polyester/katoen 4/1 satijnbinding 290gr/m²
Maatrange: 44 - 66



EN ISO 20471

CKA



Overall

Model 20445

Omschrijving: verdekte ritssluiting met verdekte drukknoepen en verdekt klittenband, 2 ingezette zijzakken waarvan 1 met D-ring, 2 intasten, 1 ingezette borstzak met klep en drukknoop, 1 ingezette achterzak met klep, loshangende duimstokzak, loshangende dijbeenzak met klep, makkelijk toegankelijke kniezakken met opening aan bovenzijde afsluitbaar met klep en klittenband, elastiek in rug, rugplooiën voor extra bewegingsvrijheid, 1 vluchtmaskerlus, gevormde broekspijpen voor zeer goede pasvorm, drievoudig gestikte naden op kwetsbare plekken voor een extra lange levensduur, mouwen verstelbaar d.m.v. drukknoop, extra inzet bij kruis ter voorkoming van uitscheuring, hoge kraag, kinbeschermer, reflectieband
 Kwaliteit: D002033 65%/35% katoen/polyester 2/1 keperbinding, bluesign® 300gr/m² D002051 60%/40% Polyester/katoen 4/1 satijnbinding 290gr/m²
 Maatrange: 44 - 66



EN ISO 20471



Bodybroek

Model 20453

Omschrijving: verdekte ritssluiting, 2 ingezette zijzakken, 2 intasten met drukknoop, 1 ingezette achterzak met klep, loshangende duimstokzak, loshangende dijbeenzak, makkelijk toegankelijke kniezakken met opening aan bovenzijde afsluitbaar met klep en klittenband, gevormde broekspijpen voor zeer goede pasvorm, drievoudig gestikte naden op kwetsbare plekken voor een extra lange levensduur, verstelbare schouderbanden met klittenband, extra inzet bij kruis ter voorkoming van uitscheuring, reflectieband
 Kwaliteit: D002033 65%/35% katoen/polyester 2/1 keperbinding, bluesign® 300gr/m² D002051 60%/40% Polyester/katoen 4/1 satijnbinding 290gr/m²
 Maatrange: 44 - 66



EN ISO 20471

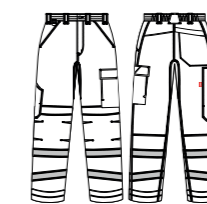

Werkbroek

Model 80573

Omschrijving: verdekte ritssluiting, 2 ingezette zijzakken waarvan 1 met D-ring, 1 ingezette achterzak met klep, loshangende duimstokzak, loshangende dijbeenzak met klep, makkelijk toegankelijke kniezakken met opening aan bovenzijde afsluitbaar met klep en klittenband, elastiek in rug, gevormde broekspijpen voor zeer goede pasvorm, drievoudig gestikte naden op kwetsbare plekken voor een extra lange levensduur, extra inzet bij kruis ter voorkoming van uitscheuring, reflectieband
 Kwaliteit: D002033 65%/35% katoen/polyester 2/1 keperbinding, bluesign® 300gr/m² D002051 60%/40% Polyester/katoen 4/1 satijnbinding 290gr/m²
 Standaardmaten: 44 - 66
 Buikmaten: 24 - 29
 Lengtematen: 47 - 59



EN ISO 20471



Amerikaanse overall

Model 20446

Omschrijving: verdekte ritssluiting, 2 ingezette zijzakken, ruime borstzak met klep en D-ring, 2 intasten met drukknoop, 1 ingezette achterzak met klep, loshangende duimstokzak, loshangende dijbeenzak met klep, makkelijk toegankelijke kniezakken met opening aan bovenzijde afsluitbaar met klep en klittenband, gevormde broekspijpen voor zeer goede pasvorm, drievoudig gestikte naden op kwetsbare plekken voor een extra lange levensduur, verstelbare schouderbanden met elastiek, extra inzet bij kruis ter voorkoming van uitscheuring, reflectieband
 Kwaliteit: D002033 65%/35% katoen/polyester 2/1 keperbinding, bluesign® 300gr/m² D002051 60%/40% Polyester/katoen 4/1 satijnbinding 290gr/m²
 Maatrange: 44 - 66



EN ISO 20471



Amerikaanse overall

Model 20447

Omschrijving: verdekte ritssluiting, 2 ingezette zijzakken, ruime borstzak met klep en D-ring, 2 intasten met drukknoop, 1 ingezette achterzak met klep, loshangende duimstokzak, loshangende dijbeenzak met klep, makkelijk toegankelijke kniezakken met opening aan bovenzijde afsluitbaar met klep en klittenband, gevormde broekspijpen voor zeer goede pasvorm, drievoudig gestikte naden op kwetsbare plekken voor een extra lange levensduur, verstelbare schouderbanden met elastiek, extra inzet bij kruis ter voorkoming van uitscheuring, reflectieband
 Kwaliteit: D002033 65%/35% katoen/polyester 2/1 keperbinding, bluesign® 300gr/m² D002051 60%/40% Polyester/katoen 4/1 satijnbinding 290gr/m²
 Maatrange: 44 - 66



EN ISO 20471

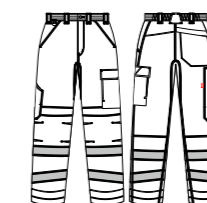

Werkbroek

Model 80574

Omschrijving: verdekte ritssluiting, 2 ingezette zijzakken waarvan 1 met D-ring, 1 ingezette achterzak met klep, loshangende duimstokzak, loshangende dijbeenzak met klep, makkelijk toegankelijke kniezakken met opening aan bovenzijde afsluitbaar met klep en klittenband, elastiek in rug, gevormde broekspijpen voor zeer goede pasvorm, drievoudig gestikte naden op kwetsbare plekken voor een extra lange levensduur, extra inzet bij kruis ter voorkoming van uitscheuring, reflectieband
 Kwaliteit: D002033 65%/35% katoen/polyester 2/1 keperbinding, bluesign® 300gr/m² D002051 60%/40% polyester/katoen 4/1 satijnbinding 290gr/m²
 Standaardmaten: 44 - 66
 Buikmaten: 24 - 29
 Lengtematen: 47 - 59



Parka
Model 50423

Omschrijving: verdekte ritssluiting met verdekte drukknopen en verdekt klittenband, 2 ingezette zijzakken met rits, binnenzak met rits, 1 ingezette borstzakken met klep, 1 vluchtmaskerlus, ademend, wind- en waterdicht met getapete naden, mouwen met tricot windvanger, verlengd rugpand, hoge kraag, kinbeschermer, reflectieband
Kwaliteit: D002368 100% recycled polyester, PU laminaat + DWR, 195 gr/m²
Maatrange: 44 - 66



Werkjas
Model 50429

Omschrijving: ritssluiting, 2 ingezette zakken met klep waarvan 1 met D-ring, 1 ingezette borstzak met klep en drukknop, binnenzak met ritssluiting, 1 vluchtmaskerlus, mouwen verstelbaar met drukknop, kinbeschermer, reflectieband, verlengd rugpand
Kwaliteit: D002033 65%/35% katoen/polyester 2/1 keperbinding, bluesign® 300gr/m²
D002051 60%/40% Polyester/katoen 4/1 satijnbinding 290gr/m²
Maatrange: S - 4XL



Softshell
Model 50413

Omschrijving: ritssluiting, 2 ingezette zijzakken met verdekte rits waarvan 1 met D-ring, 1 ingezette borstzak met klep en drukknop, binnenzak met ritssluiting, ademend, winddicht en waterafstotend, 1 vluchtmaskerlus, mouwen met tricot windvanger, kinbeschermer, reflectieband, verlengd rugpand
Kwaliteit: D002395 92%/8% Recycled polyester/elastaan 100% PU membrane 100% recycled polyester tri-laminaat, 320gr/m²
Maatrange: S - 4XL

Softshell is inritsbaar in rainshell 50419 en parka 50423.



Bodywarmer
Model 50415

Omschrijving: ritssluiting, 2 ingezette zijzakken met verdekte rits waarvan 1 met D-ring, 1 ingezette borstzak met klep en drukknop, binnenzak met ritssluiting, ademend, winddicht en waterafstotend, 1 vluchtmaskerlus, kinbeschermer, reflectieband, verlengd rugpand
Kwaliteit: D002395 92%/8% Recycled polyester/elastaan 100% PU membrane 100% recycled polyester tri-laminaat, bluesign® 320gr/m²
Maatrange: S - 4XL



Capuchon
Model 60106

Omschrijving: Capuchon met drukknop
Kwaliteit: D002368 100% recycled polyester, PU laminaat + DWR, 195 gr/m²



Rainshell
Model 50419

Omschrijving: verdekte ritssluiting met verdekte drukknopen en verdekt klittenband, 2 ingezette zijzakken met rits, binnenzak met rits, 1 ingezette borstzakken met klep, 1 vluchtmaskerlus, ademend, wind- en waterdicht met getapete naden, mouwen verstelbaar met klittenband, verlengd rugpand, hoge kraag, kinbeschermer, reflectieband
Kwaliteit: D002368 100% recycled polyester, PU laminaat + DWR, 195 gr/m²
Maatrange: 44 - 66

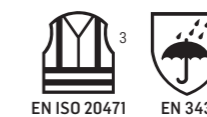

PROTECTIVE WEAR

High Visibility

- ✓ Gecertificeerde veiligheidskleding om in "gezien te worden" (EN ISO 20471)
- ✓ Opvallend veilig overdag en 's nachts
- ✓ Er zijn zowel eenkleurige als tweekleurige fluorescerende items
- ✓ Functioneel met slim geplaatste zakken

HOGE ZICHTBAARHEID

Deze basis High Visibility collectie biedt een ruime keuze aan artikelen. De collectie zorgt voor een goede zichtbaarheid en heeft een scherpe prijs. Iedereen een perfecte outfit, ongeacht de uitdagingen.

HAVEP High Visibility

NORMERINGEN:



Bescherming door hoge zichtbaarheid bij dag, schemer en nacht

EN ISO 20471

KLEUREN:



AQC
Fluo oranje / indigo



ARB
Fluo geel / indigo



AAG
Fluo oranje / donker denim



ABB
Fluo geel / donker denim

MATERIALEN:

Cotton

Polyester



Amerikaanse overall

Model 20221

Omschrijving: verdekte ritssluiting, 2 ingezette ruime zijzakken met extra ingezette zak, ruime borstzak met rits aan de zijkant, 2 ruime achterzakken met klittenband, makkelijk toegankelijke kniezakken met opening aan bovenzijde afsluitbaar met klep en klittenband, loshangende duimstokzak met 2 extra zakken, loshangende dijbeenzak met klep en extra opbergmogelijkheden door de geïntegreerde GSM-zak en de extra toolzakjes, voorgevormde broekspijpen voor zeer goede pasvorm, extra inzet bij kruis ter voorkoming van uitscheuring, 1 D-ring voor badgehouder, reflectieband, reflecterende piping, verstelbare schouderbanden met elastiek
Kwaliteit: D001051/D001164 - 60%/40% polyester/katoen, 4/1 satijnbinding, 290 gr/m²/65%/35% polyester/katoen, keperbinding, 245 gr/m²
Categorie: Protective wear - Ongevoerd
Maatrange: AAG - (44-66), ABB - (44-66)
Lengtematen: AAG - (49-57), ABB - (49-57)
Buikmaten: AAG - (24-29), ABB - (24-29)

Model voldoet aan ISO 20471-2. In combinatie met model 50169, 50214 of 50217 voldoet het aan ISO 20471-3.



EN ISO 20471



Jack

Model 50169

Omschrijving: verdekte ritssluiting met drukknopen, 2 ingezette zijzakken met drukknop, 2 ingezette borstzakken met klep en drukknop waarvan rechter borstzak voorzien is van D-ring voor badgehouder, 2 ruime binnenzakken, rugplooi voor extra bewegingsvrijheid, mouwen verstelbaar d.m.v. klittenband, verlengd rugpand, reflectieband, reflecterende piping
Kwaliteit: D001051/D001164 - 60%/40% polyester/katoen, 4/1 satijnbinding, 290 gr/m²/65%/35% polyester/katoen, keperbinding, 245 gr/m²
Categorie: Protective wear - Ongevoerd
Maatrange: AAG - (44-66), ABB - (44-66)



EN ISO 20471

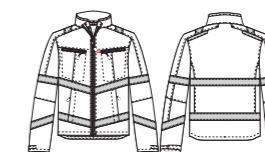

Softshell

Model 50214

Omschrijving: ritssluiting, binnenzak met klittenband, 2 ingezette zijzakken met rits, 2 ingezette borstzakken met rits waarvan rechter borstzak voorzien is van D-ring voor badgehouder, verstelbare taille d.m.v. trekkoord, ademend, winddicht en waterafstotend, mouwen verstelbaar d.m.v. klittenband, kinbeschermer, verlengd rugpand, reflectieband, reflecterende piping
Kwaliteit: D001395 - 92%/8% polyester/elastaan, PU membrane, high performance laminate + DWR, 320 gr/m²
Categorie: Protective wear - Ongevoerd
Maatrange: AQC - (XS-4XL), ARB - (XS-4XL)



EN ISO 20471

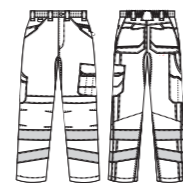

Werkbroek

Model 80228

Omschrijving: verdekte ritssluiting, 2 ingezette ruime zijzakken met extra ingezette zak, waarvan 1 afsluitbaar met rits, 2 ruime achterzakken, loshangende duimstokzak met 2 extra zakken, ruime loshangende dijbeenzak met klep en drukknop met extra opbergmogelijkheden, voorgevormde makkelijk toegankelijke kniezakken met opening aan bovenzijde afsluitbaar met klep en klittenband, elastiek in rug, voorgevormde broekspijpen voor zeer goede pasvorm, extra inzet bij kruis ter voorkoming van uitscheuring, 1 D-ring voor badgehouder, reflectieband, reflecterende piping
 Kwaliteit: D001051/D001164 - 60%/40% polyester/katoen, 4/1 satijnbinding, 290 gr/m² / 65%/35% polyester/katoen, keperbinding, 245 gr/m²
 Categorie: Protective wear - Ongevoerd
 Maatrange: AAG - (44-66), ABB - (44-66)
 Lengtematen: AAG - (49-57), ABB - (49-57)
 Bulkmaten: AAG - (23-30), ABB - (23-30)

Model voldoet aan ISO 20471-2. In combinatie met model 50169, 50214 of 50217 voldoet het aan ISO 20471-3.



Parka

Model 50217

Omschrijving: verdekte ritssluiting met verdekte drukknopen, napoleonzak met rits, 2 ingezette zijzakken met rits, binnenzak met rits, 2 ingezette borstzakken waarvan rechter borstzak voorzien is van D-ring voor badgehouder, wind- en waterdicht met getapete naden, verlengd ruggand, reflectieband, reflecterende piping, verstelbare afneembare capuchon met drukknopen, fleecce aan binnenzijde kraag, kinbeschermer
 Kwaliteit: D001368 - 100% polyester, PU coated + DWR, 195 gr/m²
 Categorie: Protective wear - Ongevoerd
 Maatrange: AQC - (S-4XL), ARB - (S-4XL)

Parka kan gecombineerd worden met fleeccevest 50219 of 50220.



Bermuda

Model 80232

Omschrijving: verdekte ritssluiting, 2 ingezette ruime zijzakken met extra ingezette zak, waarvan 1 afsluitbaar met rits, 2 ruime achterzakken, loshangende duimstokzak met 2 extra zakken, ruime loshangende dijbeenzak met klep en drukknop met extra opbergmogelijkheden, elastiek in rug, 1 D-ring voor badgehouder, reflectieband, reflecterende piping
 Kwaliteit: D001051/D001164 - 60%/40% polyester/katoen, 4/1 satijnbinding, 290 gr/m² / 65%/35% polyester/katoen, keperbinding, 245 gr/m²
 Categorie: Protective wear - Ongevoerd
 Maatrange: AAG - (44-66), ABB - (44-66)

Model voldoet aan ISO 20471-1. In combinatie met model 50169, 50214 of 50217 voldoet het aan ISO 20471-3.



PROTECTIVE WEAR

Mireille Visibility/ Reflective

- ✓ Beschermende kleding met een moderne uitstraling
- ✓ Fluo kleur en reflectieband voor een verhoogde zichtbaarheid
- ✓ Ruime en praktische opbergmogelijkheden
- ✓ Optimaal draagcomfort en bescherming



CKB

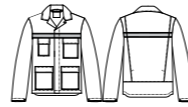

Jack Model 50241

Omschrijving: verdekte drukknopsluiting, 2 voorzakken met klep, borstzak met klep, GSM-zakje met klep, binnenzak, rugplooiën, mouwen met steldrukkers, reflectieband
Kwaliteit: D08520M2 - 65%/35% katoen/polyester, 2/1 keperbinding, 290 gr/m²
Categorie: Workwear - Ongevoerd
Maatrange: CKB - (S-3XL)



CKB



Werkbroek Model 80295

Omschrijving: verdekte ritssluiting, 2 ingezette zijzakken, 2 achterzakken met klep, loshangende duimstokzak, dijbeenzak met klep met geïntegreerd GSM-zakje, kniezakken, elastiek in rug, reflectieband
Kwaliteit: D08520M2 - 65%/35% katoen/polyester, 2/1 keperbinding, 290 gr/m²
Categorie: Workwear - Ongevoerd
Maatrange: CKB - (46-64)



EN 14404
Type 2 - Level 1

CKB



Amerikaanse overall/ Bretelbroek Model 20245

Omschrijving: verdekte ritssluiting, 2 ingezette zijzakken, borstzak met klep, 2 achterzakken met klep, loshangende duimstokzak, dijbeenzak met klep met geïntegreerd GSM-zakje, kniezakken, verstelbare schouderbanden met elastiek, reflectieband
Kwaliteit: D08520M2 - 65%/35% katoen/polyester, 2/1 keperbinding, 290 gr/m²
Categorie: Workwear - Ongevoerd
Maatrange: CKB - (46-64)

Verkrijgbaar als custom made..



Korte jas/Vest

Model 3140

Omschrijving: verdekte drukknopsluiting, 2 ingezette paspel voorzakken, borstzak, binnenzak, manchetten met drukknopen, reflectieband
 Kwaliteit: D08520M2 - 65%/35% katoen/polyester, 2/1 keperbinding, 290 gr/m²
 Categorie: Protective wear - Ongevoerd
 Maatrange: CB6 - (46-64)



Korte jas/Vest

Model 3233

Omschrijving: verdekte drukknopsluiting, 2 ingezette paspel voorzakken, 2 borstzakken met klep, pennenzakje op mouw, manchetten met drukknopen, reflectieband
 Kwaliteit: D08520M2 - 65%/35% katoen/polyester, 2/1 keperbinding, 290 gr/m²
 Categorie: Protective wear - Ongevoerd
 Maatrange: CB7 - (46-64)



Overall

Model 29442

Omschrijving: verdekte drukknopsluiting, 2 zijzakken, 2 borstzakken met klep, binnenzak, achterzak met klep, duimstokzak, kniezakken, elastiek in rug, rugplooiën voor extra bewegingsvrijheid, mouwen met steldrukkers, reflectieband
 Kwaliteit: D08520M2 - 65%/35% katoen/polyester, 2/1 keperbinding, 290 gr/m²
 Categorie: Protective wear - Ongevoerd
 Maatrange: 100 - (46-64)



Korte jas/Vest

Model 3396

Omschrijving: verdekte drukknopsluiting, 2 voorzakken met klep, borstzak met klep, binnenzak, mouwen met steldrukkers, reflectieband
 Kwaliteit: D08520M2 - 65%/35% katoen/polyester, 2/1 keperbinding, 290 gr/m²
 Categorie: Protective wear - Ongevoerd
 Maatrange: 100 - (46-64)



Werkbroek

Model 8677

Omschrijving: verdekte ritssluiting, 2 ingezette zijzakken, 2 achterzakken waarvan 1 met knoop, duimstokzak, elastiek in rug, reflectieband
 Kwaliteit: D08520M2 - 65%/35% katoen/polyester, 2/1 keperbinding, 290 gr/m²
 Categorie: Protective wear - Ongevoerd
 Maatrange: C6B - (46-64)



Werkbroek

Model 8845

Omschrijving: verdekte drukknopsluiting, 2 ingezette zijzakken, 2 achterzakken waarvan 1 met knoop, duimstokzak, dijbeenzak met klep, kniezakken, elastiek in rug, reflectieband
 Kwaliteit: D08520M2 - 65%/35% katoen/polyester, 2/1 keperbinding, 290 gr/m²
 Categorie: Workwear - Ongevoerd
 Maatrange: 100 - (46-64)



Werkbroek

Model 8848

Omschrijving: verdekte drukknopsluiting, 2 ingezette zijzakken, 2 achterzakken waarvan 1 met knoop, duimstokzak, elastiek in rug, reflectieband
 Kwaliteit: D08520M2 - 65%/35% katoen/polyester, 2/1 keperbinding, 290 gr/m²
 Categorie: Protective wear - Ongevoerd
 Maatrange: 100 - (46-64)



Amerikaanse overall/ Bretelbroek

Model 2167

Omschrijving: verdekte ritssluiting, 2 zijzakken, borstzak met klep en pennenzakje, achterzak, duimstokzak, verstelbare elastische schouderbanden, kniezakken, extra knoopsluiting aan zijkanen, reflectieband
 Kwaliteit: D08520M2 - 65%/35% katoen/polyester, 2/1 keperbinding, 290 gr/m²
 Categorie: Protective wear - Ongevoerd
 Maatrange: 100 - (46-64) - Verkrijgbaar als custom made.



Mireille Visibility/ Reflective 2

- ✓ Meer zichtbaarheid op de werkvloer
- ✓ Werkbroek met Kevlar® bovenbeen versterking
- ✓ Winterbroek in een gevoerde Beaver kwaliteit
- ✓ All season jack met uitritsbare mouwen, uitneembare voering en vaste kap



T-shirt Model Hamar

Omschrijving: ronde hals, verstevigde schouders, voorzien van halve maan, Hi-Vis contrast aanbovenzijde en mouwuiteinden, gesegmenteerde tape
Kwaliteit: 70%/30% polyester/katoen, 190 gr/m²
Categorie: Workwear - Ongevoerd
Maatrange: CKB - (XS-5XL)



All season jack Model 5139

Omschrijving: verdekte ritssluiting met drukknoepen, napoleonzak, 2 ingezette zijzakken met drukknoop, 2 borstzakken met stolpplou en klep, elastiek in taille, afritsbare mouwen, uitneembare voering, manchetten met elastische band, verdekte capuchon in kraag, reflectieband
Kwaliteit: D1S274N4 - 67%/33% polyester/katoen, 240 gr/m²
Categorie: Protective wear - Gevoerd
Maatrange: CKB - (S-3XL)



Werkbroek Model 89142

Omschrijving: verdekte ritssluiting, 2 ingezette zijzakken, achterzak met klep en verdekte drukker, duimstokzak met rolmaatzakje, elastiek in rug, reflectieband
Kwaliteit: D1S164L1 - 65%/35% polyester/katoen, 245 gr/m²
Categorie: Protective wear - Ongevoerd
Maatrange: CKB - (46-64)



Werkbroek met Kevlar Model 89166

Omschrijving: verdekte ritssluiting, 2 ingezette zijzakken, achterzak met klep en verdekte drukker, duimstokzak met rolmaatzakje, elastiek in rug, reflectieband, kevlarversterking op bovenbenen
Kwaliteit: D1S164L1 - 65%/35% polyester/katoen, 245 gr/m² + XV (kevlar)
Categorie: Protective wear - Ongevoerd
Maatrange: CKB - (46-64)
Verkrijgbaar als custom made.



Werkbroek gevoerd Model 89144

Omschrijving: verdekte ritssluiting, 2 ingezette zijzakken, achterzak met klep en verdekte drukker, duimstokzak met rolmaatzakje, elastiek in rug, reflectieband
Kwaliteit: D1S274N4 - 67%/33% polyester/katoen, 240 gr/m²
Categorie: Protective wear - Gevoerd
Maatrange: CKB - (46-64)
Verkrijgbaar als custom made.

Voeringenmatrix

Collectie		Parka Multi Protector+	Rainshell Multi Protector+	Parka 5 Safety Image+	Parka Multi Shield	Parka Multi Protector RWS
Voering	Model	50422	50417	50286	50428	50180
FRAS Stepvoering	50253	Ja	Ja	Ja	Ja	Ja
FRAS Fleecevoering	50249	Ja	Ja	Ja	Ja	Ja

Collectie		Parka Multi Protector	Pilot jack Multi Protector	Parka 5 Safety
Voering	Model	40001 & 40005	50005 & 50015	40070
FRAS Stepvoering	50164	Nee	Ja	Nee
FRAS Fleecevoering	40012	Ja	Nee	Ja
Stepvoering niet-FR	50018	Nee	Ja	Nee
Fleecevoering niet-FR	40003	Ja	Nee	Ja

Collectie		Parka High Visibility+	Rainshell High Visibility+	Parka High Visibility
Voering	Model	50423	50419	50217
Sonic quilted lining*	50221	Ja	Ja	Ja
Fleece voering zwart	50220	Ja	Ja	Ja
Fleece voering fluo	50219	Ja	Ja	Ja







* In ontwikkeling

Met onze baselayers maak je je HAVEP outfit compleet. Deze producten voegen comfort of warmte toe of zorgen ervoor dat je beter bent beschermd. Onze baselayers zijn op onze collecties afgestemd en passen ook qua stijl goed bij elkaar.

PROTECTIVE WEAR

Base layers

KLEUREN:

-  100 Marine
-  102 Night blue
-  500 Zwart
-  510 Antraciet
-  620 Fluo oranje
-  670 Fluo geel
-  CBT Fluo geel / grijs

DOEKNUMMERS



Uitritsbare FR stepvoering

Model 50253

Omschrijving: ritsluiting, binnenzak, het doek is genomeerd volgens EN ISO 14116, tricot in kraag
 Kwaliteit: Buitendoek: 100% katoen gewatteerd, platbinding, 185 gr/m² /
 Binnendoek: 50%/50% Viscose FR/Meta-Aramide, platbinding, 120 gr/m²
 Categorie: Protective wear - Gevoerd
 Maatrange: 500 - (XS-4XL)

Om in te spelen op de wisselende weersomstandigheden kan je de brandvertragende stepvoering 50253 toevoegen aan de parka 50286.



Uitritsbare FR stepvoering

Model 50164

Omschrijving: ritsluiting, het doek is genomeerd volgens EN ISO 14116
 Kwaliteit: D001282 - 100% katoen, platbinding, 185 gr/m²
 Categorie: Protective wear - Gevoerd
 Maatrange: 500 - (XS-4XL)

Om in te spelen op de wisselende weersomstandigheden kan je een stepvoering toevoegen aan het pilotjack 50015.

Je kan kiezen voor de inritsbare brandvertragende stepvoering 50164. Indien je geen brandvertragende stepvoering wenst, is de stepvoering 50018 ook verkrijgbaar.



EN ISO 14116



Fleecevest High Visibility

Model 50219

Omschrijving: ritsluiting, 2 ingezette zijzakken met verdekte rits, reflectieband
 Kwaliteit: D001155 - 100% polyester, 235 gr/m², D001155 - 100% polyester, 235 gr/m²
 Categorie: Protective wear - Ongevoerd
 Maatrange: 620 - (S-4XL), 670 - (S-4XL)

Om in te spelen op de wisselende weersomstandigheden kan je een fleecevest toevoegen aan de parka 50217. Je kan kiezen voor het high visibility fleecevest 50219. Indien je een zwart fleecevest wenst, is het fleecevest 50220 ook verkrijgbaar.



EN ISO 20471



Fleecevest FR parka

Model 40012

Omschrijving: verdekte ritsluiting met drukknoepen, 2 voorzakken met verdekte rits, GSM-zakje met klep
 Kwaliteit: D001289 - 48%/32%/18%/2% modacryl/katoen/polyester/carbon, 350 gr/m²
 Categorie: Protective wear - Gevoerd
 Maatrange: 105 - (S-4XL), 500 - (S-4XL)

Om in te spelen op de wisselende weersomstandigheden kan je een fleecevest toevoegen aan de parka 40005.

Je kan kiezen voor het brandvertragend fleecevest 40012. Indien je geen brandvertragend fleecevest wenst, is het fleecevest 40003 ook verkrijgbaar.



EN ISO 11612 A1 B1 C1 EN 1149-5 IEC 61482-2 APC=1

VOERINGEN



Fleece Multi Shield

Model 50249

Omschrijving: verdekte ritsluiting met verdekte drukknopen, 2 ingezette zijzakken met verdekte rits, mouwen met elastiek
 Kwaliteit: D001289 - 48%/32%/18%/2% modacryl/katoen/polyester/carbon, 350 gr/m²
 Categorie: Protective wear - Ongevoerd
 Maatrange: 500 - (XS-4XL)

Om in te spelen op de wisselende weersomstandigheden kunt u het brandvertragend fleecevest 50249 toevoegen aan de beide kleuren van parka 50248.

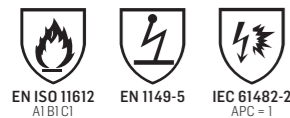

Ultrasonic voering

Model 50221

Omschrijving: Ritsluiting, binnenzak verdekt
 Categorie: Protective wear - Gevoerd
 Kwaliteit: D00156500 met wattine tussen 2 lagen in. 100% polyester
 Maatrange: 500 - (XS tot 5XL)



Fleecevest

Model 50220

Omschrijving: ritsluiting, 2 ingezette zijzakken met verdekte rits
 Kwaliteit: D001155 - 100% polyester, 235 gr/m²
 Categorie: Workwear - Ongevoerd
 Maatrange: 500 - (S-4XL)

Om in te spelen op de wisselende weersomstandigheden kan je een fleecevest toevoegen aan de parka 50217. Je kan kiezen uit het high visibility fleecevest 50219. Indien je een zwart fleecevest wenst, is het fleecevest 50220 ook verkrijgbaar.



Uitristsbare stepvoering

Model 50018

Omschrijving: ritsluiting
 Kwaliteit: D001154 - 100% polyester, 80 gr/m²
 Categorie: Protective wear - Gevoerd
 Maatrange: 510 - (XS-4XL)

Om in te spelen op de wisselende weersomstandigheden kan je een stepvoering toevoegen aan het pilotjack 50015.

Je kan kiezen uit de inritsbare brandvertragende stepvoering 50164. Indien je geen brandvertragende stepvoering wenst, is de stepvoering 50018 ook verkrijgbaar.

TRICOT



T-shirt FR lange mouw

Model 70050

Omschrijving: ronde hals
 Kwaliteit: D001892 - 60%/38%/2% protex/katoen/carbon, 1 x 1 rib, 220 gr/m²
 Categorie: Protective wear - Ongevoerd
 Maatrange: 100 - (XS-4XL)



Poloshirt FR

Model 77020

Omschrijving: 3-rij knoopsluiting, tricot manchetten
 Kwaliteit: D001885 - 60%/38%/2% protex/katoen/beltron, 220 gr/m²
 Categorie: Protective wear - Ongevoerd
 Maatrange: 100 - (XS-4XL), 500 - (XS-4XL)



Polo FR lange mouw

Model 70052

Omschrijving: 3-rij knoopsluiting, tricot manchetten
 Kwaliteit: D001893 - 60%/38%/2% protex/katoen/carbon, piqué, 220 gr/m²
 Categorie: Protective wear - Ongevoerd
 Maatrange: 100 - (XS-4XL)



Lange onderbroek FR

Model 82051

Kwaliteit: D001892 - 60%/38%/2% protex/katoen/carbon, 1 x 1 rib, 220 gr/m²
 Categorie: Protective wear - Ongevoerd
 Maatrange: 100 - (XS-4XL)

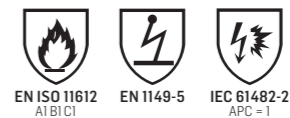

TRICOT



Balaclava FR
Model 60055

Kwaliteit: D001892 - 60%/38%/2% protex/katoen/carbon, 1 x 1 rib, 220 gr/m²
Categorie: Protective wear - Ongevoerd
Maatrange: 100 - (one size)

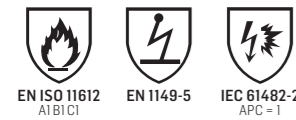

Monnikenkap
Model 10898

Kwaliteit: D001093 - 100% katoen, 4/1 satijnbinding, 335 gr/m²
Categorie: Protective wear - Ongevoerd
Maatrange: 102 - (one size)



T-shirt High Visibility
Model 77500

Omschrijving: reflectieband
Kwaliteit: D001887 - 53%/47% katoen/polyester, piqué, 185 gr/m²
Categorie: Protective wear - Ongevoerd
Maatrange: 620 - (XS-4XL)



Poloshirt High Visibility
Model 77515

Omschrijving: knoopsluiting, reflectieband
Kwaliteit: D001887 - 53%/47% katoen/polyester, piqué, 185 gr/m²
Categorie: Protective wear - Ongevoerd
Maatrange: 620 - (XS-4XL)

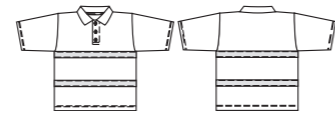

Polo High Visibility
Model 70015

Omschrijving: knoopsluiting, reflectieband
Kwaliteit: D001886 - 73%/27% polyester/viscose (VLOFT®), tricot, 210 gr/m²
Categorie: Protective wear - Ongevoerd
Maatrange: CBT - (S-4XL)



T-shirt High Visibility RWS
Model 77510

Omschrijving: reflectieband
Kwaliteit: D001887 - 53%/47% katoen/polyester, piqué, 185 gr/m²
Categorie: Protective wear - Ongevoerd
Maatrange: 620 - (S-3XL)



Poloshirt High Visibility RWS
Model 77520

Omschrijving: knoopsluiting, reflectieband
Kwaliteit: D001887 - 53%/47% katoen/polyester, piqué, 185 gr/m²
Categorie: Protective wear - Ongevoerd
Maatrange: 620 - (XS-4XL)



Onderhoudsvoorschriften

Wasinstructies

De kleding van HAVEP Workwear/Protective wear bevat ook altijd een etiket met onderhoudsvoorschriften in het kledingstuk waarop één of meerdere van onderstaande symbolen kunnen voorkomen. Houd je aan deze voorschriften, dat is de beste verzekering voor lang draagplezier.

- ↗ Lees altijd de wasvoorschriften voor de eerste wasbeurt.
- ↗ Was kleding binnenstebuiten, dat voorkomt slijtage.
- ↗ Ritsen sluiten voor wassen.

Wassen	Drogen	Strijken	Reinigen (chemisch)
Was nieuwe, fel gekleurde kleding altijd eerst een paar keer apart!	Drogen op een te hoge temperatuur kan krimp veroorzaken!	Te heet strijken is de oorzaak van veel problemen en klachten!	Raadpleeg bij twijfel uw leverancier of stomerij
Wassen op max. 95°C Wassen op max. 60°C zonder centrifugeren Niet wassen	Drogen op lage temperatuur Drogen op normaal programma Niet drogen in wasdroger	Lauw strijken op max. 110°C Warm strijken op max. 150°C Heet strijken mogelijk op max. 200°C Niet strijken	Reinigen met chloorbleekmiddel toegestaan Niet reinigen met chloorbleekmiddel Niet chemisch reinigen Chemisch reinigen met perchloorethyleen Chemisch reinigen alle gebruikelijke middelen

De kleding is industrieel wasbaar volgens ISO 15797 wasproces 8 (zie tabel).

Tumblerdrogen (het hexagram) en tunneldrogen (de drie rechthoeken) zijn beide toegestaan, maar het drogen in een tunnel/finisher geeft een beter uiterlijk en minder krimp dan het drogen in een tumbler. Het bijbehorende PRO-rein symbool is:

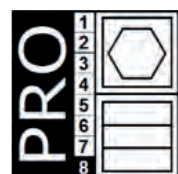

Classificatie	Doektype en wastemperatuur	Proces nummer
Normaal voor witte workwear/gevoelig geverfde trimmings + bleekmiddel met perazijnzuur	Katoen 75°C	1
	Polyester/katoen 75°C	2
Normale witte workwear + chloorbleekmiddel	Katoen 85°C	3
	Polyester/katoen 75°C	4
Normaal voor witte workwear/gevoelig geverfde trimmings + waterstofperoxide bleekmiddel	Katoen 85°C	5
	Polyester/katoen 85°C	6
Geverfde workwear	Katoen 85°C	7
	Polyester/katoen 75°C	8
	Drogen – procedure A – Droogtrommel	
	Drogen – procedure B – Tunnelfinisher	

Beschermende kleding

Tackle veilig iedere klus met HAVEP genormeerde veiligheidskleding

Welke risico's en gevaren er op een werkplek zijn, wordt duidelijk door de RI & E (risico inventarisatie en evaluatie) die iedere werkgever moet doen vanuit de arbeidsomstandighedenwet. Risico's worden allereerst beperkt door maatregelen in de werkomstandigheden, zoals goed beveiligde machines en veilige werkmethoden.

Een ongeluk kan echter altijd gebeuren. De persoonlijke beschermingsmiddelen (PBM's) zijn er in dit geval om je te beschermen. HAVEP heeft verschillende collecties die tegen één of meer risico's beschermen. Op deze kleding is de (Europese) wet op de Persoonlijke Beschermingsmiddelen van toepassing.

Verordening (EU) 2016/425

In deze wet op persoonlijke beschermingsmiddelen staan de voorwaarden waaraan beschermende kleding moet voldoen. De wet bestaat al sinds 1989 (destijds de richtlijn 89/686/EEG) en is in maart 2016 vernieuwd (de verordening 2016/425).

De ontwikkeling van de kledingnormen zoals de EN ISO 11611 (lasserskleding) en de EN ISO 20471 (verbeterde zichtbaarheidskleding) wordt op basis van de EU regelgeving gedaan. En doordat de kledingcertificaten een geldigheidstermijn van 5 jaar hebben, zullen de aanpassingen uit de nieuwe verordening bij de beschermende kleding van HAVEP automatisch meegenomen worden.

De HAVEP protective wear voldoet aan één of meer van de volgende EN- en ISO normen en daarmee aan de vereisten uit de Europese regelgeving. De verordening 425/2016 kent (net als voorheen de richtlijn 89/656/EC) drie risicoklassen. Hoe hoger het risico voor de drager, hoe strenger de eisen en voorschriften waar de kleding aan moet voldoen.

Klasse I: laag risico. Deze kleding wordt niet door een onafhankelijk testinstituut gecontroleerd, maar door de producent zelf. Regenkleding valt bijvoorbeeld in deze klasse.

Klasse II: gemiddeld risico. Hier wordt eenmalig een voorbeeldkledingstuk naar een onafhankelijk testinstituut gestuurd ter controle, ook wel de "typekeuring" genoemd. In deze klasse vallen bijvoorbeeld laskleding en zichtbaarheidskleding.

Klasse III: hoog risico. Kleding in deze klasse wordt jaarlijks gecontroleerd door een onafhankelijk testinstituut. Denk hierbij aan kleding die bescherming biedt tegen het risico van chemicaliën en een vlamboog.

Waar is beschermende kleding aan te herkennen?



Een CE-etiket waarop de pictogrammen (lees: de risico's) staan en waarop de producent met naam én adres vermeld wordt.

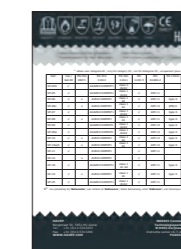

Een gebruikersinstructie met informatie en uitleg voor de drager.



Een certificaat van een Notified Body met actuele normen en een geldigheidstermijn van 5 jaar (en dat kan dus een certificaat zijn op basis van de "Richtlijn" of de "Verordening"). Die geldigheidstermijn is een aanscherping uit de Verordening.



Een conformiteitsverklaring van de producent, wat de koppeling is tussen de kleding en het certificaat. Deze verklaring moet bij de kleding zitten óf op de website van de producent te vinden zijn. Ook dat is een aanscherping uit de Verordening.

Normeringen



IEC 61482-2

IEC 61482

Beschermende kleding tegen thermische gevaren van een elektrische vlamboog

Deze norm is opgesteld voor kleding die bescherming biedt tegen de hitte en intensiteit van een elektrische vlamboog. Dat is een kortdurende heel hevige steekvlam als gevolg van kortsluiting. Voldoen aan de IEC 61482 betekent dat de kleding goed brandvertragend is en beschermt tegen de hitte. De kleding valt in hoogste risicoklasse III van de EU verordening.

Deze norm is geactualiseerd. Voorheen was de kleding te herkennen aan het normpictogram met de 2 driehoeken over elkaar. Dit is aangepast naar een pictogram wat beter het gevaar weergeeft waarvoor de desbetreffende kleding bescherming biedt. Onder het pictogram staat de klasse waaraan de kleding voldoet: "APC=1 of APC=2", dit staat dan voor "Arc Protection Class 1 of 2" in plaats van het eerder genoemde "Class 1". In de gebruikersinstructie wordt er nu ook extra informatie gegeven voor de drager hoe de kleding voor de beste bescherming gedragen dient te worden. De kledingvoorschriften en testmethoden zijn gelijk gebleven.

De bescherming tegen de gevolgen van een 'electric arc' kan op 2 manieren getest worden:

IEC 61482-1-2: de BOX-test

Deze testmethode wordt in Europa gebruikt en bootst goed de omstandigheden na, zoals die zijn bij het werken met elektriciteit. Vanuit de kast (box) wordt een gerichte vlamboog opgewekt door kortsluiting met 4kA (voor APC=1) of 7kA (voor APC=2). De vlamboog duurt daarbij niet langer dan 500ms. De warmte doorgang wordt gemeten en moet (om aan de klasse te voldoen) onder de Stoll curve blijven. De Stoll curve is een tabel die aangeeft bij welke temperatuur en tijd een tweedegraads brandwond ontstaat. Tevens wordt beoordeeld op navlammen, de vorming van een gat, smelten e.d.

Naast het doek wordt ook een jas getest. Hierbij wordt geen energetische waarde bepaald, maar de jas wordt na blootstelling aan de vlamboog gecontroleerd op mankementen met betrekking tot de naden, sluitingen en alle andere accessoires. Als modelisen worden de modelisen van lasserskleding (EN ISO 11611) aangehouden.

IEC 61482-1-1: de "open arc" methode

Deze testmethode wordt in de USA gebruikt. Testen volgens deze methode levert een energetische waarde in cal/cm². De test levert 21 waarden op en de ATPV (Arc Thermal Protection Value) of EBT (Break-open Threshold Energy) is de gemiddelde waarde. Vindt er een incident met deze ATPV/Ebt-waarde plaats, dan is er dus 50% kans op bescherming tegen 2^e graads brandwonden. In Amerika wordt voor elektriciteitsmedewerkers een minimale ATPV-waarde van 8 vereist.

Nieuw in de laatste versie (2018) is de ELIM (incident energy limit). Deze waarde wordt berekend aan de hand van de ATPV-waarde. De ELIM-waarde is lager, want deze het is het gemiddelde van de 3 waarden onder de Stoll-curve. Vanwege de variatie in de metingen en het feit dat deze methode niet EU-geharmoniseerd is, vermelden we de ATPV-waarde niet (meer) op het CE-etiket.



EN ISO 11611

EN ISO 11611

Beschermende kleding voor gebruik bij het lassen en verwante processen

Deze norm legt de vereisten vast voor laskleding. Het betreft hier kleding die bij normale temperaturen een hele dag (8 uur) gedragen kan worden en bescherming biedt tegen kleine spatten van gesmolten metaal, kort contact met een vlam en UV-straling. Deze kleding valt in risicoklasse II.

De norm ISO 11611 kent twee klassen. De klasse geeft informatie over de isolerende eigenschappen van de kleding. Deze worden bepaald door een test die de stralingswarmte bepaalt (ISO 6942) en een test die de bescherming tegen kleine metaaldruppels meet (ISO 9150). Klasse 2 geeft een hogere bescherming.

Klasse 1: stralingswarmte > 7 seconden, metaaldruppels > 15.
Klasse 2: stralingswarmte > 16 seconden, metaaldruppels > 25.

Daarnaast wordt de kleding onderworpen aan een vlamverspreidingstest (ISO 15025). Het doek wordt 10 seconden bevlamd. Als de vlam weg is, moet de vlam op de kleding doven, mag het doek niet nagloeien en mag er geen gatvorming zijn. De modelvereisten in de lassersnorm zijn uitgebreid beschreven en gericht op het gevaar van vuur en (las)druppels, zoals:

- Zakken moeten voorzien zijn van een klep die aan beide zijden 10 mm breder is dan de zak. Dit geldt niet voor zakken op het been die achter de zijnaad geplaatst zijn en een opening hebben van 75 mm of minder (duimstokzakken).
- Verticale zakken onder de heupen met een hoek van 10 graden of minder hoeven ook geen klep te hebben.
- Metalen sluitingen moeten aan de binnenzijde of buitenzijde verdekt zijn.
- Plooien moeten vermeden worden. Er mogen geen gootjes ontstaan.
- De maximale afstand tussen de knopen bedraagt 15 cm.



EN 1149-5

EN 1149

Beschermende kleding ter voorkoming van elektrostatische oplading (explosie en brand)

Antistatische kleding voorkomt dat door elektrostatische oplading vonken ontstaan die brand of explosies kunnen veroorzaken. Deze norm wordt veelal gekoppeld aan andere normen, met name de weerstand tegen ontvlaming (ISO 11611 / ISO 11612), en valt in risicoklasse II.

De kleding moet voldoen aan een aantal ontwerpisen (EN 1149-5), die gericht zijn op het voorkomen van vonken en het verbeteren van de aarding:

- Geleidende elementen (ritssluitingen, drukknopen) moeten verdekt zijn.
- Als de kleding uit meerdere lagen bestaat, moet de buitenlaag in staat zijn de elektrische ladingen te verspreiden.
- Aarding van de drager (bv. met antistatisch schoeisel) is erg belangrijk, zodat eventuele lading via het lichaam afgevoerd wordt. Daarom is het belangrijk om ook te zorgen voor huidcontact bij bv. de pols.

ATEX is geen kledingnormering maar een richtlijn

De ATEX 137 eist een veilige werkplek in relatie tot explosiegevaarlijke gebieden en verplicht tot aanduiding van zones. De ATEX richtlijn is opgesteld voor bedrijven waar sprake kan zijn van ontploffingsgevaar. Te denken valt aan bedrijven die werken met chemicaliën, maar ook aan bedrijven die werken met meel. In de ATEX richtlijn wordt ook gesproken over persoonlijke beschermingsmiddelen, waar o.a. kleding onder valt.

Kleding die gecertificeerd is volgens de norm EN 1149, voldoet aan de eisen uit de ATEX richtlijn.



EN ISO 20471

EN ISO 20471

Waarschuwingskleding met hoge zichtbaarheid

De hoge zichtbaarheidskleding, die genormeerd is volgens deze norm, valt in risicoklasse II. Het cijfer naast het pictogram geeft aan in welke klasse het artikel valt. Dat hangt af van de minimum oppervlakte fluorescerend en reflecterend materiaal:

- ↗ Klasse 3 vergt 0,8 m² fluo oppervlak en 0,2 m² reflecterend oppervlak.
- ↗ Klasse 2 vergt 0,5 m² fluo oppervlak en 0,13 m² reflecterend oppervlak.
- ↗ Klasse 1 vergt 0,14 m² fluo oppervlak en 0,10 m² reflecterend oppervlak.

Er zijn ook specifieke voorschriften vastgelegd met betrekking tot de plaatsing van het fluorescerend en reflecterend materiaal op romp, mouwen en pijpen.

De achtergrond, het fluorescerende materiaal, is toegestaan in de kleuren oranje, geel en rood. De kleurcoördinaten en de luminantiefactor moeten binnen bepaalde grenzen vallen (voor en na belichting). Tevens worden er eisen gesteld aan de kleurechtheid van zowel de fluorescerende kleuren als de contrastkleuren.



EN ISO 11612

EN ISO 11612

Beschermende kleding voor werknemers die blootgesteld kunnen worden aan hitte en vlammen, met uitzondering van lassers en brandweerlieden

De drager wordt beschermd tegen korte contacten met een vlam, evenals (tot op zekere hoogte) tegen convectie- en stralingshitte. De kleding valt in risicoklasse II.

De norm kent voor wat betreft het doek een aantal testen. De resultaten van deze testen worden weergegeven door de letters A, B, C, D, E en F.

Om te voldoen aan de norm, moet een kledingstuk altijd vlamverspreidingscode A1 of A2 hebben en tenminste één van de overige coderingen (B t/m F). Waarbij B en C respectievelijk staan voor vlam- en stralingswarmte, D en E voor gesmolten aluminium en ijzer en F voor contactwarmte. Het etiket moet aangeven welke klassering gehaald is.

Metalen en kunststof onderdelen, zoals knopen en ritsen, moeten eenzijdig verdekt zijn en er moet voldoende overlapping zijn tussen jas en broek.

Onderstaande modeleisen zijn alleen van toepassing wanneer de codering D en/of E van toepassing is:

- ↗ Geen omslagen aan mouwen en broekspijpen.
- ↗ Buitenzakken moeten voorzien zijn van kleppen die aan beide zijden 10 mm breder zijn dan de zakopening. Dit geldt niet voor zijzakken onder de taille, waarvan de opening een hoek maakt van minder dan 10 graden met de verticale naad. Dit punt komt overeen met de eisen uit de ISO 11611 laskleding (en is een versoepeling ten opzichte van de modelspecificaties uit de EN 531 D/E).
- ↗ De sluitingen moeten een beschermende flap hebben.
- ↗ De maximale afstand tussen de knopen bedraagt 15 cm.

EN 17353

Verbeterde zichtbaarheid in “medium risk”-situaties

Deze norm vermeldt de vereisten voor verbeterde zichtbaarheid in “medium risk”-situaties. Daarbij onderscheiden we de bescherming voor overdag (door fluorescerende kleuren) en/of bescherming in de nacht onder invloed van koplampen (door reflecterend materiaal). In tegenstelling tot de EN ISO 20471 (high visibility) kan de kleding dus beschermen door het toepassen van alléén reflecterend materiaal.



EN 17353

Type A: alléén fluorescerend materiaal: voor verbetering van (alleen) dag-zichtbaarheid

Oppervlakte fluorescerend materiaal >0.24m². Dat is (veel) meer dan de laagste klasse bij EN ISO 20471. De positie is echter minder streng. Wél 360°rondom (voor/achter/boven/onder), maar niet perse omsnoerend. Naast fluorescerend geel, oranje en rood zijn ook fluorescerend geelgroen en roze toegestaan.

Type B: alléén reflecterend materiaal (reflecterende banden >2cm breed)

We onderscheiden:

Type B2: reflecterende oppervlakte > 0.018m² om de ledematen om beweging kenbaar te maken.

Type B3: reflecterende oppervlakte > 0.08m² Minstens 2cm omsnoering om de torso om “aanwezigheid” kenbaar te maken.



EN 17353

Type AB: de combinatie van A en B met fluorescerend én reflecterend materiaal



EN 17353

In welke situatie geldt welke zichtbaarheidsnorm?

Welke bescherming noodzakelijk is, wordt door de risico-inventarisatie van de werkgever bepaald. Een leidraad daarvoor kan onderstaande tabel zijn. Deze informatieve tabel staat in de zichtbaarheidsnormen EN ISO 20471 en EN 17353 (de zogn ANNEX A).

Volgens de EU verordening 2016/425 voor persoonlijke beschermingsmiddelen wordt “LOW risk” NIET als beschermende kleding gezien. HAVEP claimt bij medium risk alleen bescherming conform EN 17353 TYPE B (met reflecterende banden). Voor kleding met fluorescerende én reflecterende kleding hanteren we (alleen) de high risk norm EN ISO 20471. Dit om (voorlopig) de grens duidelijk te houden tussen wel of geen persoonlijke bescherming.



EN 343

Beschermende kleding - Bescherming tegen regen

Deze norm legt de eisen en testmethoden vast voor materialen en naden van kleding die beschermt tegen neerslag (regen en sneeuw), mist en vochtigheid van de grond. De kleding valt in risicoklasse I. Er vindt dus geen typekeuring door een onafhankelijk testinstituut plaats, tenzij het kledingstuk naast deze EN 343 aan nog meerdere normen voldoet, zoals bijvoorbeeld vlamvertragendheid (ISO 11612 of zichtbaarheid ISO 20471). In 2019 heeft de norm een update gehad. Er is een extra (betere) klasse 4 toegevoegd.

De X waarde geeft de waterdichtheid van het artikel aan. Er zijn vier klassen (was 3): hoe hoger de klasse, hoe beter de waterdichtheid. De klassen 1, 2 en 3 zijn gelijk gebleven. Bij klasse 4 is de waterdichtheid (van doek en naden) beter én deze wordt, ook bij de naden, getest ná voorbehandeling.

De Y waarde geeft het ademende vermogen van de kleding (alle lagen die in het artikel gebruikt worden) aan. Ook voor het ademende vermogen zijn er nu vier klassen. Klasse 1 is de laagste waarde (minst ademend) en klasse 4 de hoogste. Klasse 4 is een betere toegevoegde klasse en de grenzen van klasse 2 en 3 zijn verschoven.

De R-waarde is optioneel en geeft aan of het gereed product is getest met de regentoren test. Een "X" geeft aan dat de kleding hier niet op is getest.



EN 14404

Kniebescherming voor werk in knielende positie

HAVEP levert kleding die gecertificeerd is volgens de norm EN 14404 type 2. Het gaat om broeken, overalls en bodybroeken/ Amerikaanse overalls die voorzien zijn van kniezakken. De etikettering van de kleding heeft kenmerk VP-00.

De EN 14404 is enkel en alleen van toepassing in combinatie met gecertificeerde kniestukken. Deze kan u bij HAVEP verkrijgen. In combinatie met de kniestukken, is de norm EN 14404 van toepassing voor alle HAVEP standaard werkkleding met kniezakken.

De kniebeschermers worden getest op 3 eigenschappen perforatie, krachtverdeling en kracht bij impact. Er zijn 2 levels mogelijk (2 is het hoogste level). De VP-kniebeschermers VP-00 is getest volgens EN 14404 level 1.

Qua modelvereisten is deze kleding getest in combinatie met het kniestuk. Dit om vast te stellen dat de positie van de kniezak juist is en dat het kniestuk op de goede plaats blijft tijdens de werkzaamheden.



EN 14058

Beschermende kleding voor de bescherming tegen koude omstandigheden

We hebben het dan over temperaturen > -5 °C. Dit kan outdoor kleding zijn, maar ook kleding in de constructie- of foodindustrie. Luchtdoorlaatbaarheid (wind) en waterdichtheid is daarom optioneel.

Naast het pictogram kunnen 5 waarden staan. Van boven naar beneden:

- Rct: de thermische weerstandsklasse, die gemeten wordt op alle doeklagen samen. De EN 14058 kent 3 klassen. Hoe hoger de klasse, hoe beter de isolatie
- Luchtdoorlatendheid (optioneel)
- Waterdichtheid (optioneel)
- Optioneel: Thermische isolatie middels bewegende mannequin (Icler)
- Optioneel: Thermische isolatie middels statische mannequin (Icle)

Een "x" voor de waarde, betekent dat de eigenschap niet bepaald is.

Welke eisen worden er in de norm gesteld?

Deze norm kent geen specifieke modelvereisten. De modellering en laagopbouw zijn echter van grote invloed op de isolerende waarden. In de Annex D van de norm worden (net als bij de EN 342) informatief een aantal kenmerken genoemd (zoals een passende en afsluitbare halsband bij jassen, een verstelbare tailleband voor aansluitende pasvorm en verstelbaarheid aan onderkant van de broekspijpen. Jassen moeten lang genoeg zijn om de broeksband te overlappen (ook bij voorover buigen).



EN 13034

Beschermende kleding tegen vloeibare chemicaliën – Vereisten voor kleding die een beperkte bescherming biedt tegen vloeibare chemicaliën (Type 6 kleding)

EN 13034 Type 6 kleding valt in risicoklasse III en biedt een beperkte bescherming tegen kleine spatten of een lichte nevel van chemische vloeistoffen. De kleding is gemaakt van doek met een afstotende (fluorcarbon) finish. Deze finish zorgt ervoor dat waterige zuren afparelen. Om deze afstotende eigenschappen te behouden, moet de kleding na wassen gereapliceerd worden. Er zijn specifieke eisen voor de naden en assemblages. De naadsterkte wordt geclassificeerd en een modelspraytest wordt uitgevoerd, waarbij 7 bewegingen zijn omschreven.

Het materiaal dat voor deze kleding gebruikt wordt, moet voldoen aan een aantal eisen. In de norm EN 14325 staan voor 4 chemicaliën parameters beschreven voor vloeistofafstoting en vloeistofpenetratie: zwavelzuur 30%, natronloog 10%, o-xylene en butanol. De klassering die gehaald wordt, staat in de gebruikersinstructie.

Als mode-eisen worden de mode-eisen van lasserskleding (EN ISO 11611) aangehouden.

WORK WEAR

HAVEP en Mireille hebben verschillende collecties werkkleding voor uiteenlopende sectoren.

Onze nieuwste collecties bieden een sterk draagcomfort, gecombineerd met duurzamere materialen. Ze geven je een sportieve uitstraling, zijn erg functioneel en bovendien ijzersterk.

Ook onze klassiekers blijven natuurlijk ook beschikbaar. Generaties werkers kunnen bij HAVEP al terecht voor een degelijke, kwalitatieve overall of broek.

You'll never work alone

COLLECTIES

Attitude	120	Basic	150
MIREILLE Bouwlijn	130	Worker	152
Shift	132	Basic	156
MIREILLE 2color	142	Winter	164
MIREILLE Food	146	Food	165
		Kids	167

Attitude

- ✓ Super sterke werkkleding van de hoogste kwaliteit
- ✓ Moderne en sportieve uitstraling
- ✓ Unieke pasvorm door voorgevormde broekspijpen
- ✓ In de praktijk getest
- ✓ Easy Design: uitvoerbaar in jouw bedrijfshuisstijl



HAVEP Attitude is door professionals getest in de praktijk waarna wij de items tot in de kleinste details optimaliseerden.

Zo hebben alle broeken en overalls een zeer goede pasvorm door de voorgevormde broekspijpen en voegden we op strategische plekken het ijzersterke Cordura® toe, zodat het kledingstuk nog langer meegaat.

Ook plaatsen we versteviging in het kruis om uitscheuren te voorkomen. Nog zo iets fijns: het zeer sterke en ademende stretchdoek in de knieholtes.

Geloof ons, dat ga je merken!

HAVEP Attitude

NORMERINGEN:



EN 14404

Kniebescherming voor werk in knielende positie



EN 14058

Bescherming tegen koele omstandigheden



EN 343

Bescherming tegen regen

KLEUREN:



106 Indigo blauw



520 Charcoal grijs



ACA Wit / Charcoal



CDK Zwart / charcoalgrey



EYJ Bosbouwgroen / charcoal

MATERIALEN:

- Recycled Polyester
- Polyester
- Organic Cotton
- Recycled Cotton
- Cotton
- Polyamide elastaan



Producten met het Greener Choice-label zijn minder belastend voor het milieu ten opzichte van traditionele grondstoffen voor textiel.



- 106
- 520
- ACA
- CDK
- EYJ

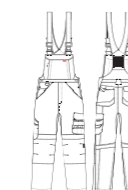

Amerikaanse overall/Bretelbroek

Model 20195

Omschrijving: verdekte ritssluiting, 2 ruime ingezette zijzakken, ruime borstzak met rits aan de zijkant, 2 ruime achterzakken waarvan 1 met klep, loshangende duimstokzak met extra toolzakjes, ruime loshangende dijbeenzak met klep en extra opbergmogelijkheden door de geïntegreerde GSM-zak en de extra toolzakjes, makkelijk toegankelijke Cordura® kniezakken met opening aan bovenzijde afsluitbaar met klep en klittenband, gevormde broekspijpen voor zeer goede pasvorm, Cordura® versterkingen en drievoudig gestikte naden op kwetsbare plekken voor een extra lange levensduur, verstelbare hamerlus d.m.v. drukknop, zeer sterk ademend stretch doek (polyamide/Lycra) in de knieholte voor optimaal draagcomfort, verstelbare schouderbanden met elastiek, extra inzet bij kruis ter voorkoming van uitscheuring, 1 D-ring voor badgehouder, reflecterende piping
 Kwaliteit: D001391 - 65%/35% polyester/katoen, panamabinding, 260 gr/m²
 Categorie: Workwear - Ongevoerd
 Maatrange: 106 - (44-66), 520 - (44-66), ACA - (44-66), CDK - (44-66)
 Lengtematen: 106 - (49-57), 520 - (49-57), ACA - (47-57), CDK - (49-57)
 Buikmaten: 106 - (24-29), 520 - (24-29), ACA - (24-29), CDK - (24-29)



EN 14404 Type 2 - Level 1



- 106
- 520
- CDK

106

CDK

Overall

Model 20199

Omschrijving: verdekte ritssluiting met verdekte drukknopen, 2 ruime ingezette zijzakken, 2 ingezette borstzakken met klep en drukknop waarvan rechter borstzak voorzien is van D-ring voor badgehouder, 2 ruime achterzakken waarvan 1 met klep, loshangende duimstokzak met extra toolzakjes, ruime loshangende dijbeenzak met klep en extra opbergmogelijkheden door de geïntegreerde GSM-zak en de extra toolzakjes, makkelijk toegankelijke Cordura® kniezakken met opening aan bovenzijde afsluitbaar met klep en klittenband, rugplooiën voor extra bewegingsvrijheid, gevormde broekspijpen voor zeer goede pasvorm, Cordura® versterkingen en drievoudig gestikte naden op kwetsbare plekken voor een extra lange levensduur, verstelbare hamerlus d.m.v. drukknop, zeer sterk ademend stretch doek (polyamide/Lycra) in de knieholte en ter hoogte van de onderrug voor optimaal draagcomfort, extra inzet bij kruis ter voorkoming van uitscheuring, 1 D-ring voor badgehouder, reflecterende piping
 Kwaliteit: D001391 - 65%/35% polyester/katoen, panamabinding, 260 gr/m²
 Categorie: Workwear - Ongevoerd
 Maatrange: 106 - (44-66), 520 - (44-66), CDK - (44-66)



EN 14404 Type 2 - Level 1



- 106
- 520
- CDK

106

Bodybroek

Model 20293

Omschrijving: verdekte ritssluiting, 2 zijzakken, borstzak met klep, 2 achterzakken, duimstokzak, Cordura® verstevigingen, verstelbare tailleband, hamerlus, D-ring, reflecterende details, Cordura® kniezakken
 Kwaliteit: D001391 - 65%/35% polyester/katoen, panamabinding, 260 gr/m²
 Categorie: Workwear - Ongevoerd
 Maatrange: 106 - (44-66), 520 - (44-66), CDK - (44-66)
 Lengtematen: 106 - (49-57), 520 - (49-57), CDK - (49-57)
 Buikmaten: 106 - (24-29), 520 - (24-29), CDK - (24-29)



EN 14404 Type 2 - Level 1

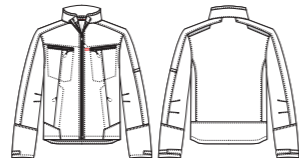

Softshell
Model 40145

Omschrijving: ritsluiting, 2 ingezette zijzakken met rits, 2 ingezette borstzakken met rits waarvan rechter borstzak voorzien is van D-ring voor badgehouder, pennenzakje op mouw, verstelbare taille d.m.v. trekkoord, ademend, winddicht en waterafstotend, mouwen verstelbaar d.m.v. klittenband, windvangers, verlengd rugpand, reflecterende piping, kinbeschermer
Kwaliteit: D001395 - 92%/8% polyester/elastaan, PU membrane, high performance laminate + DWR, 320 gr/m²
Categorie: Workwear - Ongevoerd
Maatrange: 106 - (XS-4XL), 520 - (XS-4XL), ACA - (XS-4XL), CDK - (XS-4XL)

EYJ



Dames softshell
Model 40166

Omschrijving: ritsluiting, 2 ingezette zijzakken met rits, 2 ingezette borstzakken met rits waarvan rechter borstzak voorzien is van D-ring voor badgehouder, pennenzakje op mouw, verstelbare taille d.m.v. trekkoord, ademend, winddicht en waterafstotend, mouwen verstelbaar d.m.v. klittenband, windvangers, verlengd rugpand, reflecterende piping, kinbeschermer
Kwaliteit: D001395 - 92%/8% polyester/elastaan, PU membrane, high performance laminate + DWR, 320 gr/m²
Categorie: Workwear - Ongevoerd
Maatrange: 106 - (XS-4XL), 520 - (XS-4XL)

106



Korte jas/Vest
Model 50172

Omschrijving: verdekte ritsluiting, 2 ingezette zijzakken met rits, 2 ingezette borstzakken met klep en drukknop waarvan rechter borstzak voorzien is van D-ring voor badgehouder, mouwen verstelbaar d.m.v. klittenband, verlengd rugpand, reflecterende piping, hoge kraag
Kwaliteit: D001391 - 65%/35% polyester/katoen, panamabinding, 260 gr/m²
Categorie: Workwear - Ongevoerd
Maatrange: 106 - (XS-4XL), 520 - (XS-4XL), ACA - (XS-4XL), CDK - (XS-4XL)

106



Parka
Model 50171

Omschrijving: verdekte ritsluiting met verdekte drukknopen, napoleonzak met rits, 2 ingezette zijzakken met rits, binnenzak met rits, 2 ingezette borstzakken met rits waarvan rechter borstzak voorzien is van D-ring voor badgehouder, pennenzakje met nesteling, ademend, wind- en waterdicht met getapete naden, windvangers, verlengd rugpand, reflecterende piping, verstelbare afneembare capuchon met drukknopen, fleese aan binnenzijde kraag, kinbeschermer
Kwaliteit: D001368 - 100% polyester, PU coated + DWR, 195 gr/m²
Categorie: Protective wear - Gevoerd
Maatrange: 106 - (XS-4XL), 520 - (XS-4XL), ACA - (XS-4XL), CDK - (XS-4XL)

520



EN 343



Bodywarmer
Model 50184

Omschrijving: ritsluiting, 2 ingezette zijzakken met rits, binnenzak met rits, 2 ingezette borstzakken met klep en drukknop waarvan rechter borstzak voorzien is van D-ring voor badgehouder, verlengd rugpand, reflecterende piping, kinbeschermer
Kwaliteit: D001395 - 92%/8% polyester/elastaan, PU membrane, high performance laminate + DWR, 320 gr/m²
Categorie: Workwear - Ongevoerd
Maatrange: 106 - (XS-4XL), 520 - (XS-4XL), ACA - (XS-4XL), CDK - (XS-4XL)

520



Jack
Model 50186

Omschrijving: ritsluiting, 2 ingezette zijzakken met klep, binnenzak met rits, 2 ingezette borstzakken met rits waarvan rechter borstzak voorzien is van D-ring voor badgehouder, mouwzakje met rits, elastiek in taille, ademend, winddicht met getapete naden op kritische plaatsen, manchetten met elastische band, reflecterende piping, fleese aan binnenzijde kraag, kinbeschermer, het doek is genormeerd volgens EN 343
Kwaliteit: D001368 - 100% polyester, PU coated + DWR, 195 gr/m²
Categorie: Protective wear - Gevoerd
Maatrange: 106 - (XS-4XL), 520 - (XS-4XL), ACA - (XS-4XL), CDK - (XS-4XL)

106



EN 14058



Werkbroek

Model 80229

Omschrijving: verdekte ritssluiting, 2 ruime ingezette zijzakken waarvan 1 extra zakje met rits, 2 ruime achterzakken waarvan 1 met klep, loshangende duimstokzak met extra toolzakjes, ruime loshangende dijbeenzak met klep en extra opbergmogelijkheden door de geïntegreerde GSM-zak en de extra toolzakjes, makkelijk toegankelijke Cordura® kniezakken met opening aan bovenzijde afsluitbaar met klep en klittenband, voorgevormde broekspijpen voor zeer goede pasvorm, Cordura® versterkingen en drievoudig gestikte naden op kwetsbare plekken voor een extra lange levensduur, brede riemlussen, verstelbare hamerlus d.m.v. drukknoop, zeer sterk ademend stretch doek (polyamide/Lycra) in de knieholte voor optimaal draagcomfort, extra inzet bij kruis ter voorkoming van uitscheuring, 1 D-ring voor badgehouder, reflecterende piping, verstelbaar elastiek in de tailleband
Kwaliteit: D001042 - 65%/35% katoen/polyester, canvas, 320 gr/m²
Categorie: Workwear - Ongevoerd
Maatrange: 106 - (44-66), 520 - (44-66), ACA - (44-66), CDK - (44-66)
Lengtematen: 106 - (49-57), 520 - (49-57), ACA - (47-57), CDK - (49-57)
Buikmaten: 106 - (24-29), 520 - (24-29), ACA - (24-29), CDK - (24-29)



Werkbroek

Model 80230

Omschrijving: verdekte ritssluiting, 2 ruime ingezette zijzakken waarvan 1 extra zakje met rits, 2 loshangende voorzakken met extra opbergmogelijkheden, 2 ruime achterzakken waarvan 1 met klep, loshangende duimstokzak met extra toolzakjes, ruime loshangende dijbeenzak met klep en extra opbergmogelijkheden door de geïntegreerde GSM-zak en de extra toolzakjes, makkelijk toegankelijke Cordura® kniezakken met opening aan bovenzijde afsluitbaar met klep en klittenband, voorgevormde broekspijpen voor zeer goede pasvorm, Cordura® versterkingen en drievoudig gestikte naden op kwetsbare plekken voor een extra lange levensduur, brede riemlussen, verstelbare hamerlus d.m.v. drukknoop, zeer sterk ademend stretch doek (polyamide/Lycra) in de knieholte voor optimaal draagcomfort, extra inzet bij kruis ter voorkoming van uitscheuring, 1 D-ring voor badgehouder, reflecterende piping, verstelbaar elastiek in de tailleband
Kwaliteit: D001042 - 65%/35% katoen/polyester, canvas, 320 gr/m²
Categorie: Workwear - Ongevoerd
Maatrange: 106 - (44-66), 520 - (44-66), ACA - (44-66), CDK - (44-66), EY1 - (44-66)
Lengtematen: 106 - (49-57), 520 - (49-57), ACA - (47-57), CDK - (49-57), EY1 - (49-57)
Buikmaten: 106 - (24-29), 520 - (24-29), ACA - (24-29), CDK - (24-29), EY1 - (24-29)



Werkbroek

Model 80231

Omschrijving: verdekte ritssluiting, 2 ruime ingezette zijzakken waarvan 1 extra zakje met rits, 2 ruime achterzakken waarvan 1 met klep, loshangende duimstokzak met extra toolzakjes, ruime loshangende dijbeenzak met klep en extra opbergmogelijkheden door de geïntegreerde GSM-zak en de extra toolzakjes, voorgevormde broekspijpen voor zeer goede pasvorm, Cordura® versterkingen en drievoudig gestikte naden op kwetsbare plekken voor een extra lange levensduur, brede riemlussen, verstelbare hamerlus d.m.v. drukknoop, zeer sterk ademend stretch doek (polyamide/Lycra) in de knieholte voor optimaal draagcomfort, extra inzet bij kruis ter voorkoming van uitscheuring, 1 D-ring voor badgehouder, reflecterende piping, verstelbaar elastiek in de tailleband
Kwaliteit: D001391 - 65%/35% polyester/katoen, panamabinding, 260 gr/m²
Categorie: Workwear - Ongevoerd
Maatrange: 106 - (44-66), 520 - (44-66), ACA - (44-66), CDK - (44-66)
Lengtematen: 106 - (49-57), 520 - (49-57), ACA - (47-57), CDK - (49-57)
Buikmaten: 106 - (24-29), 520 - (24-29), ACA - (24-29), CDK - (24-29)



Bermuda

Model 80241

Omschrijving: verdekte ritssluiting, 2 ruime ingezette zijzakken waarvan 1 extra zakje met rits, 2 ruime achterzakken waarvan 1 met klep, loshangende duimstokzak met extra toolzakjes, ruime loshangende dijbeenzak met klep en extra opbergmogelijkheden door de geïntegreerde GSM-zak en de extra toolzakjes, Cordura® versterkingen en drievoudig gestikte naden op kwetsbare plekken voor een extra lange levensduur, brede riemlussen, verstelbare hamerlus d.m.v. drukknoop, extra inzet bij kruis ter voorkoming van uitscheuring, 1 D-ring voor badgehouder, reflecterende piping, verstelbaar elastiek in de tailleband
Kwaliteit: D001391 - 65%/35% polyester/katoen, panamabinding, 260 gr/m²
Categorie: Workwear - Ongevoerd
Maatrange: 106 - (44-66), 520 - (44-66), ACA - (44-66), CDK - (44-66)



Dames werkbroek

Model 80298

Omschrijving: verdekte ritssluiting, 2 ruime ingezette zijzakken waarvan 1 extra zakje met rits, 2 ruime achterzakken waarvan 1 met klep, loshangende duimstokzak met extra toolzakjes, ruime loshangende dijbeenzak met klep en extra opbergmogelijkheden door de geïntegreerde GSM-zak en de extra toolzakjes, voorgevormde broekspijpen voor zeer goede pasvorm, Cordura® versterkingen en drievoudig gestikte naden op kwetsbare plekken voor een extra lange levensduur, brede riemlussen, verstelbare hamerlus d.m.v. drukknoop, zeer sterk ademend stretch doek (polyamide/Lycra) in de knieholte voor optimaal draagcomfort, 1 D-ring voor badgehouder, reflecterende piping, verstelbaar elastiek in de tailleband, elastische ajustable à la taille
Kwaliteit: D001418 - 54%/43%/3% polyester/katoen/EOL (XLA), panamabinding, 285 gr/m²
Categorie: Workwear - Ongevoerd
Maatrange: 106 - (34-56), 520 - (34-56)



Werkbroek stretch

Model 80583

Omschrijving: verdekte ritssluiting, 2 ingezette zijzakken, 2 ingezette achterzakken met klep, loshangende duimstokzak, loshangende dijbeenzak met klep, makkelijk toegankelijke Cordura kniezakken met opening aan zijkant afsluitbaar met rits, ventilatie in de kniezakken, elastiek in de rug, voorgevormde broekspijpen voor zeer goede pasvorm, drievoudig gestikte naden op kwetsbare plekken voor een extra lange levensduur, extra inzet bij kruis ter voorkoming van uitscheuring, reflecterende piping
Kwaliteit: D001520 91% recycled polyester/9% elastaan 295 gr/m²
Maatrange: 44-66



Dames jeans

Model 87440

Omschrijving: verdekte ritssluiting, 2 ruime ingezette zijzakken, 2 ruime achterzakken waarvan 1 met klep, loshangende duimstokzak met GSM-zakje, ruime loshangende dijbeenzak met klep en extra toolzakjes, drievoudig gestikte naden op kwetsbare plekken voor een extra lange levensduur, voorgevormde broekspijpen voor zeer goede pasvorm, brede riemlussen, verstelbare hamerlus d.m.v. drukknop, zeer sterk ademend stretch doek (polyamide/Lycra) in de knieholte voor optimaal draagcomfort, 1 D-ring voor badgehouder, reflecterende piping

Kwaliteit: D001888 - 66%/30%/3%/1% gerecycled katoen/katoen/polyester/Lycra, 407 gr/m²

Categorie: Workwear - Ongevoerd

Maatrange: Lengtemaat 30, taillemaat 29-34
Lengtemaat 32, taillemaat 28-40
Lengtemaat 34, taillemaat 30-38
Lengtemaat 36, taillemaat 34



Jeans

Model 87441

Omschrijving: verdekte ritssluiting, 2 ruime ingezette zijzakken, 2 ruime achterzakken waarvan 1 met klep, loshangende duimstokzak met GSM-zakje, ruime loshangende dijbeenzak met klep en extra toolzakjes, drievoudig gestikte naden op kwetsbare plekken voor een extra lange levensduur, voorgevormde broekspijpen voor zeer goede pasvorm, brede riemlussen, verstelbare hamerlus d.m.v. drukknop, zeer sterk ademend stretch doek (polyamide/Lycra) in de knieholte voor optimaal draagcomfort, 1 D-ring voor badgehouder, reflecterende piping

Kwaliteit: D001888 - 66%/30%/3%/1% gerecycled katoen/katoen/polyester/Lycra, 407 gr/m²

Categorie: Workwear - Ongevoerd

Maatrange: Lengtemaat 30, taillemaat 34-36
Lengtemaat 32, taillemaat 30-40
Lengtemaat 34, taillemaat 30-40
Lengtemaat 36, taillemaat 33-38

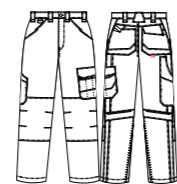

Jeans met kniezakken

Model 87442

Omschrijving: verdekte ritssluiting, 2 ruime ingezette zijzakken, 2 ruime achterzakken waarvan 1 met klep, loshangende duimstokzak met GSM-zakje, ruime loshangende dijbeenzak met klep en extra toolzakjes, makkelijk toegankelijke Cordura® kniezakken met opening aan bovenzijde afsluitbaar met klep en klittenband, drievoudig gestikte naden op kwetsbare plekken voor een extra lange levensduur, voorgevormde broekspijpen voor zeer goede pasvorm, brede riemlussen, verstelbare hamerlus d.m.v. drukknop, zeer sterk ademend stretch doek (polyamide/Lycra) in de knieholte voor optimaal draagcomfort, 1 D-ring voor badgehouder, reflecterende piping

Kwaliteit: D001888 - 66%/30%/3%/1% gerecycled katoen/katoen/polyester/Lycra, 407 gr/m²

Categorie: Workwear - Ongevoerd

Maatrange: Lengtemaat 30, taillemaat 34-36
Lengtemaat 32, taillemaat 30-40
Lengtemaat 34, taillemaat 30-40
Lengtemaat 36, taillemaat 33-38



Mireille Bouwlijn

- ✓ Comfortabel om te dragen bij diverse werkhoudingen
- ✓ Duurzame kleding met een bewezen lange levensduur
- ✓ Professionele en eigentijdse bedrijfskleding
- ✓ Extra opbergmogelijkheden door meerdere zakken

CK9



Jack/Blouson

Model 5542

Omschrijving: verdekte drukknopsluiting, 2 voorzakken, borstzak met klep, GSM-zakje met klep, binnenzak met rits, pennenzakje op mouw, elastiek in taille, rugplooiën, mouwen met steldrukkers

Kwaliteit: D1S164L1 - 65%/35% polyester/katoen, 2/1 keperbinding, 245 gr/m²
Categorie: Workwear - Ongevoerd
Maatrange: CK9 - (S-3XL)

520



Bermuda

Model 89136

Omschrijving: verdekte ritsluiting, 2 zijzakken, 2 loshangende voorzakken, 2 achterzakken met klep, duimstokzak, dijbeenzak met klep en GSM-zakje, riem, hamerlus, elastiek in rug

Kwaliteit: D08520M2 - 65%/35% katoen/polyester, 2/1 keperbinding, 290 gr/m²
Categorie: Workwear - Ongevoerd
Maatrange: 520 - (46-64)

520

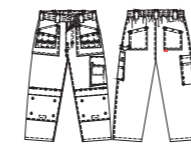

Werkbroek

Model 8143

Omschrijving: verdekte ritssluiting, 2 zijzakken, 2 loshangende voorzakken, 2 achterzakken, duimstokzak, dijbeenzak met klep en GSM-zakje, kniezakken, riem, hamerlus, elastiek in rug

Kwaliteit: D1S164L1 - 65%/35% polyester/katoen, 2/1 keperbinding, 245 gr/m²
Categorie: Workwear - Ongevoerd
Maatrange: 520 - (44-64)
Lengtematen: 520 - (49-59)



EN 14404
Type 2 - Level 1



WORKWEAR

Shift

- ✓ Ontzettend sterke werkkleding, van de hoogste kwaliteit
- ✓ Creëer een unieke look door verschillende items uit de collectie te combineren
- ✓ Doeksoort zonder schadelijke chemicaliën en kleurstoffen
- ✓ Bewegingsvrijheid en comfort staan centraal
- ✓ Reflecterende accenten voor extra zichtbaarheid



De HAVEP Shift-collectie draag je met een trots gevoel. We maken namelijk zo veel mogelijk gebruik van een duurzame doeksoort en alle kleding wordt geproduceerd in ateliers waar we goede werkomstandigheden garanderen. Zo draag jij jouw steentje bij aan een beter milieu en aan betere werkomstandigheden.

Natuurlijk houden we ook veel rekening met het draagcomfort. Hoe jij dit merkt? Denk aan een verlengd rugpand in de jassen, voorgevormde broekspijpen en een verstelbare tailleband in de broeken.

De kleur charcoal grijs komt terug in alle items uit de collectie (als accent of als hoofdkleur). Hierdoor combineren alle producten mooi met elkaar. Dankzij de vele mogelijke combinaties, krijgt de kleding bovendien al snel een unieke uitstraling.

HAVEP Shift

NORMERINGEN:



Kniebescherming voor werk in knielende positie

KLEUREN:

- ABR
Korenblauw / charcoal
- ABP
Rood / charcoalgrey
- CDK
Zwart / charcoalgrey
- EZP
Indigo / charcoal
- CKB
Charcoal / fluo geel
- 520
Charcoal grijs

MATERIALEN:

- Polyester
- Bluesign®
- Cotton

Geen schadelijke stoffen tijdens het productieproces, verminderd energie- en waterverbruik en sociale standaarden voor de mensen die het product maken.

Producten met het Greener Choice-label zijn minder belastend voor het milieu ten opzichte van traditionele grondstoffen voor textiel.



Amerikaanse overall

Model 20295

Omschrijving: ruime borstzak met ritssluiting, dijbeenzak, voorgevormde broekspijpen voor zeer goede pasvorm, Cordura® kniezakken met opening aan bovenzijde afsluitbaar met klep en klittenband, duimstokzak met rolmaatzakje, heupstuk, 1 achterzak, verstelbare schouderbladen en reflecterende piping
 Kwaliteit: D002033 - 65%/35% katoen/polyester, 290 gr/m²
 Categorie: Workwear - Ongevoerd
 Maatrange: 520 - (44-66), EZP - (44-66), CDK - (44-66), ABP - (44-66), ABR - (44-66)
 Lengtematen: 520 - (49-57), EZP - (49-57), CDK - (49-57), ABP - (49-57), ABR - (49-57)
 Buikmaten: 520 - (24-29), EZP - (24-29), CDK - (24-29), ABP - (24-29), ABR - (24-29)



EN 14404
Type 2 - Level 1

Voor dit artikel gebruiken wij bluesign® gecertificeerd doek.

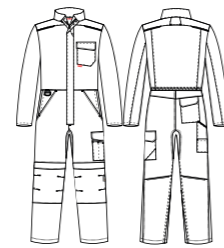

Overall

Model 20320

Omschrijving: verdekte ritssluiting met verdekte drukknopen, dijbeenzak met verdekte drukknopsluiting, duimstokzak met rolmaatzakje, Cordura® kniezakken met klittenband afsluitbaar, heupstuk en 1 achterzak met verdekte drukknopsluiting, rugplooiën, 1 borstzak met verdekte drukknopsluiting, rugelastiek, reflectieve piping, ingezette voorzakken, D-ring, extra inzet bij kruis ter voorkoming van uitscheuring, verdekte drukknopen aan de mouw
 Kwaliteit: D002033 - 65%/35% katoen/polyester, 290 gr/m²
 Categorie: Workwear - Ongevoerd
 Maatrange: 520 - (44-66), EZP - (44-66), CDK - (44-66), ABP - (44-66), ABR - (44-66)

Voor dit artikel gebruiken wij bluesign® gecertificeerd doek.



EN 14404
Type 2 - Level 1



Dames softshell

Model 40236

Omschrijving: ritssluiting, 1 borstzak met ritssluiting, 2 ingezette zijzakken met ritssluiting, voorzakken, mouwen verstelbaar d.m.v. klittenband, verstelbare taille d.m.v. trekkoord, D-ring, reflectieve piping aan voor- en achterkant van schouders, binnenzak met klittenband
 Kwaliteit: D001395 - 92%/8% polyester/elastaan, PU membraan, high performance laminate, DWR, 320 gr/m²
 Categorie: Workwear - Ongevoerd
 Maatrange: 520 - (XS-3XL), EZP - (XS-3XL), CDK - (XS-3XL)



Jack

Model 50329

Omschrijving: ritssluiting, 1 borstzak links met verdekte drukknopen, mouwen met steldrukkers, 2 ingezette zijzakken met drukknopsluiting, reflecterende piping, D-ring, verlengd rugpand
 Kwaliteit: D002033/D001051 - 65%/35% katoen/polyester, 290 gr/m² / 60%/40% polyester/katoen, 290 gr/m²
 Categorie: Workwear - Ongevoerd
 Maatrange: 520 - (S-4XL), EZP - (S-4XL), CDK - (S-4XL), ABP - (S-4XL), ABR - (S-4XL), CKB - (S-4XL)

Voor dit artikel gebruiken wij bluesign® gecertificeerd doek.

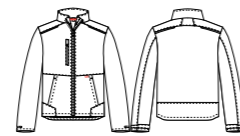

Softshell

Model 40235

Omschrijving: ritssluiting, 1 borstzak met ritssluiting, 2 ingezette zijzakken met ritssluiting, mouwen verstelbaar d.m.v. klittenband, verstelbare taille d.m.v. trekkoord, D-ring, reflecterende piping aan voor- en achterzijde van de schouders, binnenzak met klittenband
 Kwaliteit: D001395 - 92%/8% polyester/elastaan, PU membraan, high performance laminate, DWR, 320 gr/m²
 Categorie: Workwear - Ongevoerd
 Maatrange: 520 - (S-4XL), EZP - (S-4XL), CDK - (S-4XL), AAB - (S-4XL), AAR - (S-4XL), CKB - (S-4XL)



Jack

Model 50330

Omschrijving: ritssluiting, 1 borstzak links met verdekte drukknopen, mouwen met steldrukkers, 2 ingezette zijzakken met drukknopsluiting, reflecterende piping, D-ring, verlengd rugpand
 Kwaliteit: D002003 - 65%/35% polyester/katoen, 245 gr/m²
 Categorie: Workwear - Ongevoerd
 Maatrange: 520 - (S-4XL), EZP - (S-4XL), CDK - (S-4XL)

Voor dit artikel gebruiken wij bluesign® gecertificeerd doek.



Midi parka

Model 50371

Omschrijving: verdekte ritssluiting met verdekte drukknopen, 2 ingezette zijzakken met rits, binnenzak, 1 ingezette borstzak met rits ademend, wind- en waterafstotend, verlengd rugpand, reflecterende piping, capuchon in de kraag, fleece aan binnenzijde kraag, kinbeschermer
 Kwaliteit: D001368 - 100% Polyester, PU-coated + DWR
 Categorie: Workwear - Gevoerd
 Maatrange: 520 - (XS-4XL), EZP - (XS-4XL), CDK - (XS-4XL)

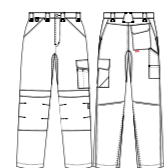

Werkbroek

Model 80355

Omschrijving: verdekte ritssluiting, dijbeenzak met verdekte drukknoopsluiting, 2 ingezette zijzakken, duimstokzak met rolmaatzakje, verstelbare tailleband, Cordura® kniezakken, 1 achterzak met verdekte drukknoopsluiting, reflectieve piping, D-ring, extra inzet bij kruis ter voorkoming van uitscheuring, verstelbaar elastiek in de tailleband

Kwaliteit: D002033 - 65%/35% katoen/polyester, 290 gr/m²

Categorie: Workwear - Ongevoerd

Maatrange: 520 - (44-66), EZP - (44-66), CDK - (44-66), ABP - (44-66), ABR - (44-66)

Lengtematen: 520 - (49-57), EZP - (49-57), CDK - (49-57), ABP - (49-57), ABR - (49-57)

Bulkmaten: 520 - (24-29), EZP - (24-29), CDK - (24-29), ABP - (24-29), ABR - (24-29)

Voor dit artikel gebruiken wij bluesign® gecertificeerd doek.



EN 14404
Type 2 - Level 1

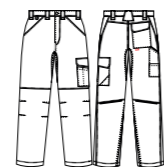

Werkbroek

Model 80356

Omschrijving: verdekte ritssluiting, dijbeenzak met verdekte drukknoopsluiting, 2 ingezette zijzakken, duimstokzak met rolmaatzakje, verstelbare tailleband, 1 achterzak met verdekte drukknoopsluiting, reflectieve piping, D-ring, extra inzet bij kruis ter voorkoming van uitscheuring, verstelbaar elastiek in de tailleband

Kwaliteit: D002033 - 65%/35% katoen/polyester, 290 gr/m²

Categorie: Workwear - Ongevoerd

Maatrange: 520 - (44-66), EZP - (44-66), CDK - (44-66), ABP - (44-66), ABR - (44-66)

Lengtematen: 520 - (49-57), EZP - (49-57), CDK - (49-57), ABP - (49-57), ABR - (49-57)

Bulkmaten: 520 - (24-29), EZP - (24-29), CDK - (24-29), ABP - (24-29), ABR - (24-29)

Voor dit artikel gebruiken wij bluesign® gecertificeerd doek.



Werkbroek

Model 80357

Omschrijving: verdekte ritssluiting, dijbeenzak met verdekte drukknoopsluiting, 2 ingezette zijzakken, duimstokzak met rolmaatzakje, verstelbare tailleband, Cordura® kniezakken, 1 achterzak met verdekte drukknoopsluiting, reflectieve piping, D-ring, extra inzet bij kruis ter voorkoming van uitscheuring, verstelbaar elastiek in de tailleband

Kwaliteit: D002003 - 65%/35% polyester/katoen, 245 gr/m²

Categorie: Workwear - Ongevoerd

Maatrange: 520 - (44-66), EZP - (44-66), CDK - (44-66)

Lengtematen: 520 - (49-57), EZP - (49-57), CDK - (49-57)

Bulkmaten: 520 - (24-29), EZP - (24-29), CDK - (24-29)

Voor dit artikel gebruiken wij bluesign® gecertificeerd doek.



EN 14404
Type 2 - Level 1

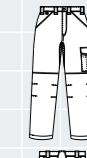

Werkbroek

Model 80358

Omschrijving: verdekte ritssluiting, dijbeenzak met verdekte drukknoopsluiting, 2 ingezette zijzakken, duimstokzak met rolmaatzakje, verstelbare tailleband, 1 achterzak met verdekte drukknoopsluiting, reflectieve piping, D-ring, extra inzet bij kruis ter voorkoming van uitscheuring, verstelbaar elastiek in de tailleband

Kwaliteit: D002003 - 65%/35% polyester/katoen, 245 gr/m²

Categorie: Workwear - Ongevoerd

Maatrange: 520 - (44-66), EZP - (44-66), CDK - (44-66)

Lengtematen: 520 - (49-57), EZP - (49-57), CDK - (49-57)

Bulkmaten: 520 - (24-29), EZP - (24-29), CDK - (24-29)

Voor dit artikel gebruiken wij bluesign® gecertificeerd doek.



Damesbroek

Model 80359

Omschrijving: verdekte ritssluiting, dijbeenzak met verdekte drukknoopsluiting, 2 ingezette zijzakken, duimstokzak met rolmaatzakje, 1 achterzak met verdekte drukknoopsluiting, D-ring, reflectieve piping, verstelbare tailleband, verstelbaar elastiek in de tailleband

Kwaliteit: D002033 - 65%/35% katoen/polyester, 290 gr/m²

Categorie: Workwear - Ongevoerd

Maatrange: 520 - (34-50), EZP - (34-50), CDK - (34-50)

Voor dit artikel gebruiken wij bluesign® gecertificeerd doek.



Bermuda

Model 80361

Omschrijving: verdekte ritssluiting, dijbeenzak, 2 ingezette zijzakken, D-ring, duimstokzak met rolmaatzakje, verstelbare tailleband en 1 achterzak met drukknoopsluiting, verstelbaar elastiek in de tailleband

Kwaliteit: D002033 - 65%/35% katoen/polyester, 290 gr/m²

Categorie: Workwear - Ongevoerd

Maatrange: 520 - (44-66), EZP - (44-66), CDK - (44-66), ABP - (44-66), ABR - (44-66)

Voor dit artikel gebruiken wij bluesign® gecertificeerd doek.



Werkbroek

Model 80390

Omschrijving: verdekte ritssluiting, dijbeenzak met verdekte drukknopsluiting, 2 ingezette zijzakken, duimstokzak met rolmaatzakje, verstelbare tailleband, 1 achterzak met verdekte drukknopsluiting, reflectieve piping, D-ring, extra inzet bij kruis ter voorkoming van uitscheuring, verstelbaar elastiek in de tailleband

Kwaliteit: D002033/D001051 - 65%/35% katoen/polyester, 290 gr/m² / 60%/40% polyester/katoen, 290 gr/m²

Categorie: Workwear - Ongevoerd

Maatrange: CKB - (44-66)

Lengtematen: CKB - (49-57)

Buikmaten: CKB - (24-29)

Voor dit artikel gebruiken wij bluesign® gecertificeerd doek.



Mireille 2color

- ✓ Representatieve kleding door gebruik van twee kleurcombinaties
- ✓ Vele doordachte en praktische opbergmogelijkheden
- ✓ Inzetbaar voor diverse werkzaamheden
- ✓ Mix & Match: prima met andere HAVEP collecties te combineren



Mireille 2Color bevat prettig draagbare en comfortabele kledingstukken die geschikt zijn voor uiteenlopende werksituaties. Van de transport- en logistieksector tot de industrie. De kleding heeft een optimaal draagcomfort, een eigenzinnige styling en een hoge functionaliteit met GSM-, dijbeen- en (Cordura®) kniezakken. In deze tweekleurige kleding laat je zeker een professionele indruk achter.



Overall
Model 2004

Omschrijving: verdekte drukknopsluiting, 2 ingezette zijzakken, 2 intasten, 2 borstzakken met klep, 2 achterzakken met klep, mouwzakje met klep, 2 dijbeenzakken met klep waarvan 1 met duimstokzak, kniezakken, elastiek in rug, manchetten met drukknopen, reflecterende piping
Kwaliteit: D08520M2 - 65%/35% katoen/polyester, 2/1 keperbinding, 290 gr/m²
Categorie: Workwear - Ongevoerd
Maatrange: CK3 - (44-66)



Jack/Blouson
Model 5009

Omschrijving: verdekte drukknopsluiting, 2 ingezette zijzakken, 2 borstzakken met klep waarvan 1 met pennenzakje, mouwzakje met klep, manchetten met drukknopen, reflecterende piping
Kwaliteit: D08520M2 - 65%/35% katoen/polyester, 2/1 keperbinding, 290 gr/m²
Categorie: Workwear - Ongevoerd
Maatrange: C76 - (44-66), CK3 - (44-66)



Jack/Blouson
Model 5266

Omschrijving: ritssluiting, 2 zijzakken, 2 voorzakken met klep, 2 borstzakken met klep waarvan 1 met GSM-zakje, mouwzakje, elastiek in taille, rugplooiën, mouwen met steldrukkers
Kwaliteit: D08520M2 - 65%/35% katoen/polyester, 2/1 keperbinding, 290 gr/m²
Categorie: Workwear - Ongevoerd
Maatrange: C71 - (46-64)



Bermuda
Model 8555

Omschrijving: verdekte ritssluiting, 2 ingezette zijzakken, 2 achterzakken, duimstokzak met rolmaatzakje, dijbeenzak met klep, GSM-zakje met klep, elastiek in rug, 1 D-ring voor
Kwaliteit: D08520M2 - 65%/35% katoen/polyester, 2/1 keperbinding, 290 gr/m²
Categorie: Workwear - Ongevoerd
Maatrange: CKT - (44-66)



Werkbroek
Model 80148

Omschrijving: verdekte ritssluiting, 2 ingezette zijzakken, 2 achterzakken, dijbeenzak met klep, duimstokzak met gereedschapslusen, kniezakken
Kwaliteit: D08520M2 - 65%/35% katoen/polyester, 2/1 keperbinding, 290 gr/m²
Categorie: Workwear - Ongevoerd
Maatrange: CK3 - (46-64)

Met duimstokzak



Werkbroek
Model 8556

Omschrijving: verdekte ritssluiting, 2 ingezette zijzakken, 2 achterzakken, duimstokzak met rolmaatzakje, dijbeenzak met klep, GSM-zakje met klep, Cordura® kniezakken, elastiek in rug, 1 D-ring voor
Kwaliteit: D08520M2 - 65%/35% katoen/polyester, 2/1 keperbinding, 290 gr/m²
Categorie: Workwear - Ongevoerd
Maatrange: C71 - (44-66)



Werkbroek
Model 8556

Omschrijving: verdekte ritssluiting, 2 ingezette zijzakken, 2 achterzakken, duimstokzak met rolmaatzakje, dijbeenzak met klep, GSM-zakje met klep, Cordura® kniezakken, elastiek in rug, 1 D-ring voor
Kwaliteit: D08520M2 - 65%/35% katoen/polyester, 2/1 keperbinding, 290 gr/m²
Categorie: Workwear - Ongevoerd
Maatrange: CYF - (44-66)

Mireille Food

- ✓ Duurzame kleding die vele wasbeurten meegaat
- ✓ Voldoet aan de HACCP-, de ISO 14065 RABC- en de C4Q-normen
- ✓ Geeft een hoog draagcomfort door het lage doekgewicht
- ✓ Biedt optimale hygiëne en de gewenste bescherming

De Mireille Foodlijn voldoet aan de volgende normen:



Met de Mireille Food lijn kan je alle medewerkers kleden die moeten voldoen aan de normen en voorschriften in deze sector. De Mireille Food lijn heeft haar degelijkheid reeds ruim bewezen bij tal van klanten.

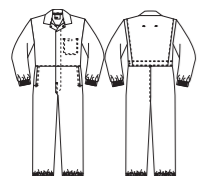

Slachthuisoverall Model 2038

Omschrijving: verdekte drukknopsluiting, 2 ingezette zijzakken, 2 intasten, binnenzak, verstelbare elastiek in rug, rugplooiën, tricot manchetten, pijpen met elastiek en drukknop in revers
Kwaliteit: D1S164L1 - 65%/35% polyester/katoen, 2/1 keperbinding, 245 gr/m²
Categorie: Workwear - Ongevoerd
Maatrange: 550 - (S-3XL)



Werkbroek Model 89114 (heren) / 89169 (dames)

Omschrijving: 2 ingezette zijzakken, elastiek in taille, pijpen met elastiek
Kwaliteit: D1S164L1 - 65%/35% polyester/katoen, 2/1 keperbinding, 245 gr/m²
Categorie: Workwear - Ongevoerd
Maatrange: 550 - (XS-4XL)



Jas/Vest Model 3377

Omschrijving: verdekte drukknopsluiting, binnenzak, tricot manchetten
Kwaliteit: D1S164L1 - 65%/35% polyester/katoen, 2/1 keperbinding, 245 gr/m²
Categorie: Workwear - Ongevoerd
Maatrange: 550 - (XS-4XL)



Werkbroek Model 8474

Omschrijving: verdekte drukknopsluiting, 2 ingezette zijzakken, elastiek in taille
Kwaliteit: D1S164L1 - 65%/35% polyester/katoen, 2/1 keperbinding, 245 gr/m²
Categorie: Workwear - Ongevoerd
Maatrange: 170 - (46-64), 550 - (38-64)



Lange jas/Stofjas Model 4131

Omschrijving: verdekte drukknopsluiting, 2 ingezette zijzakken, binnenzak, tailleband op rug, rugplooiën, split, mouwen met steldrukkers
Kwaliteit: D1S164L1 - 65%/35% polyester/katoen, 2/1 keperbinding, 245 gr/m²
Categorie: Workwear - Ongevoerd
Maatrange: 550 - (44-66)

Overall Model 2258

Omschrijving: verdekte drukknopsluiting, 2 ingezette zijzakken, 2 intasten, binnenzak, verstelbare elastiek in rug, rugplooiën, mouwen met steldrukkers
Kwaliteit: D1S164L1 - 65%/35% polyester/katoen, 2/1 keperbinding, 245 gr/m²
Categorie: Workwear - Ongevoerd
Maatrange: 170 - (44-66), 550 - (44-66)



Korte jas/Vest Model 3086

Omschrijving: verdekte drukknopsluiting, binnenzak, mouwen met steldrukkers
Kwaliteit: D1S164L1 - 65%/35% polyester/katoen, 2/1 keperbinding, 245 gr/m²
Categorie: Workwear - Ongevoerd
Maatrange: 170 - (44-66), 550 - (44-66)



Lange jas/Stofjas Model 4422

Omschrijving: verdekte drukknopsluiting, 2 ingezette zijzakken, binnenzak, tailleband op rug, rugplooiën, split, mouwen met steldrukkers
Kwaliteit: D1S164L1 - 65%/35% polyester/katoen, 2/1 keperbinding, 245 gr/m²
Categorie: Workwear - Ongevoerd
Maatrange: C9A - (46-64), C9B - (46-64)

Basic

- ✓ De moderne klassieker
- ✓ Leverbaar in diverse kwaliteiten, kleuren en uitvoeringen
- ✓ Bewezen constante kwaliteit
- ✓ Doeltreffend en functioneel



Het HAVEP Basic assortiment biedt gevoerde en ongevoerde modellen in verschillende kwaliteiten, uitvoeringen en kleuren. Deze producten zijn altijd uit voorraad leverbaar. De bewezen constante kwaliteit van de kleding zorgt voor een lange levensduur.

Samen met de goede service en prima prijs-kwaliteitverhouding maakt dat van HAVEP Basic een solide keuze.

HAVEP Basic

NORMERINGEN:



Kniebescherming voor werk in knielende positie

KLEUREN:

	AAT Groen / zwart		170 Korenblauw
	ABJ Wit / grijs		350 Khaki
	AOY Korenblauw / donker denim		400 Flessengroen
	ARC Zwart / graphite		470 Olijfgroen
	AQQ Indigo / zwart / zilvergrijs		500 Zwart
	CYT Charcoal / zwart / zilvergrijs		543 Grijs
	CZM Zwart zilvergrijs		550 Wit
	100 Marine		600 Oranje
	146 Chambray blauw		700 Rood

MATERIALEN:

- Cotton
- Bluesign®
- Polyester

Geen schadelijke stoffen tijdens het productieproces, verminderd energie- en waterverbruik en sociale standaarden voor de mensen die het product maken.

- 100
- 500



Amerikaanse overall/Bretelbroek

Model 2943

Omschrijving: verdekte ritssluiting, 2 ingezette zijzakken waarvan 1 met horlogezakje, borstzak met klep, 2 achterzakken met klep, duimstokzak met rolmaatzakje, dijbeenzak met klep, GSM-zakje met klep, Cordura® kniezakken, Cordura® versterkingen, 1 D-ring voor, verstelbare elastische schouderbanden
 Kwaliteit: D001033 - 65%/35% katoen/polyester, 2/1 keperbinding, 290 gr/m²
 Categorie: Workwear - Ongevoerd
 Maatrange: 100 - (44-66), 500 - (44-66)



EN 14404
Type 2 - Level 1

WORKER ↗



Werkbroek

Model 8597

Omschrijving: verdekte ritssluiting, 2 ingezette zijzakken waarvan 1 met horlogezakje, 2 achterzakken met klep, duimstokzak met rolmaatzakje, dijbeenzak met klep, GSM-zakje met klep, Cordura® kniezakken, Cordura® versterkingen, 1 D-ring voor en 1 D-ring achter
 Kwaliteit: D001033 - 65%/35% katoen/polyester, 2/1 keperbinding, 290 gr/m²
 Categorie: Workwear - Ongevoerd
 Maatrange: 100 - (44-64), 500 - (40-64), 543 - (44-66), ABJ - (46-62), AAT - (44-66)
 Lengtematen: 100 - (47-57), 500 - (47-59), 543 - (49-57), AAT - (49-57)



Werkbroek

Model 8634

Omschrijving: verdekte ritssluiting, 2 ingezette zijzakken waarvan 1 met horlogezakje, 2 achterzakken met klep, duimstokzak met rolmaatzakje, dijbeenzak met klep, GSM-zakje met klep, Cordura® versterkingen, 1 D-ring voor en 1 D-ring achter
 Kwaliteit: D001033 - 65%/35% katoen/polyester, 2/1 keperbinding, 290 gr/m²
 Categorie: Workwear - Ongevoerd
 Maatrange: 500 - (44-66)
 Lengtematen: 500 - (49-57)



Werkbroek

Model 8657

Omschrijving: verdekte ritssluiting, 2 ingezette zijzakken waarvan 1 met horlogezakje, 2 achterzakken met klep, duimstokzak met rolmaatzakje, dijbeenzak met klep, GSM-zakje met klep, Cordura® kniezakken, Cordura® versterkingen, 1 D-ring voor en 1 D-ring achter
 Kwaliteit: D001033 - 65%/35% katoen/polyester, 2/1 keperbinding, 290 gr/m²
 Categorie: Workwear - Ongevoerd
 Maatrange: ABK - (44-66), CXC - (44-66)
 Lengtematen: ABK - (49-57)



Kevlar® werkbroek

Model 80183

Omschrijving: verdekte ritssluiting, 2 achterzakken met drukknop, dijbeenzak met klep en GSM-zakje, duimstokzak met gereedschapslus, Cordura® kniezakken, hamerlus, Kevlar® bovenbeen versterking, reflecterende piping
 Kwaliteit: D001042 - 65%/35% katoen/polyester, canvas, 320 gr/m²
 Categorie: Workwear - Ongevoerd
 Maatrange: ARC - (44-66)
 Lengtematen: ARC - (47-57)



Werkbroek

Model 8730

Omschrijving: verdekte ritssluiting, 2 zijzakken, 2 loshangende voorzakken, 2 achterzakken, duimstokzak, dijbeenzak met klep en GSM-zakje, verstelbare Cordura® kniezakken, riem, Cordura® versterkingen, hamerlus, reflecterende piping
 Kwaliteit: D001042 - 65%/35% katoen/polyester, canvas, 320 gr/m²
 Categorie: Workwear - Ongevoerd
 Maatrange: CYT - (44-66), AQG - (44-66), CZM - (44-66)
 Lengtematen: CYT - (47-57), AQG - (47-57), CZM - (47-57)

Dit model kan niet ingekort worden.



Dames werkbroek

Model 8726

Omschrijving: verdekte ritssluiting, 2 ingezette zijzakken waarvan 1 met horlogezakje, 2 achterzakken met klep, duimstokzak met rolmaatzakje, dijbeenzak met klep, GSM-zakje met klep, 1 D-ring voor en 1 D-ring achter
 Kwaliteit: D001376 - 65%/35% polyester/katoen, 2/1 keperbinding, 250 gr/m²
 Categorie: Workwear - Ongevoerd
 Maatrange: 100 - (34-56), 500 - (34-56)



Toolpocket

Model 4318

Kwaliteit: D001059 - 100% nylon (CORDURA®), platbinding, 310 gr/m²
 Categorie: Workwear - Ongevoerd
 Maatrange: CZM - (per paar)



Bermuda

Model 8656

Omschrijving: verdekte ritssluiting, 2 ingezette zijzakken waarvan 1 met horlogezakje, 2 achterzakken met klep, duimstokzak met rolmaatzakje, dijbeenzak met klep, GSM-zakje met klep, Cordura® versterkingen, 1 D-ring voor en 1 D-ring achter
 Kwaliteit: D001033 - 65%/35% katoen/polyester, 2/1 keperbinding, 290 gr/m²
 Categorie: Workwear - Ongevoerd
 Maatrange: 100 - (44-66), 500 - (44-66), 543 - (44-66)

BASIC ↗

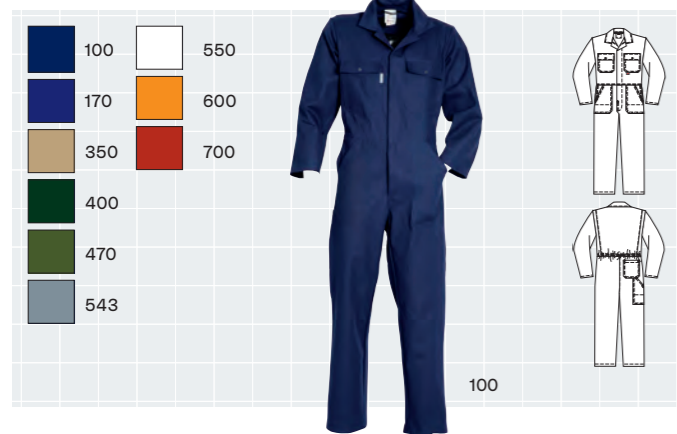

Overall

Model 2090

Omschrijving: verdekte drukknopsluiting, 2 zijzakken, 2 intasten, 2 borstzakken met klep, achterzak, duimstokzak, elastiek in rug, rugplooiën
 Kwaliteit: D001048 - 100% katoen, 2/1 keperbinding, 300 gr/m²
 Categorie: Workwear - Ongevoerd
 Maatrang: 100 - (44-66), 170 - (44-66), 350 - (44-66), 400 - (44-68), 470 - (44-66), 543 - (44-66), 550 - (44-66), 600 - (46-66), 700 - (44-66)
 Lengtematen: 100 - (49-61), 170 - (51-59), 350 - (49-59), 470 - (51-59), 550 - (51-57)



Overall

Model 2231

Omschrijving: verdekte drukknopsluiting, 2 zijzakken, 2 intasten, 2 borstzakken met klep, achterzak, duimstokzak, kniezakken, elastiek in rug, rugplooiën
 Kwaliteit: D001048 - 100% katoen, 2/1 keperbinding, 300 gr/m²
 Categorie: Workwear - Ongevoerd
 Maatrang: 100 - (44-66)



Overall

Model 2166

Omschrijving: verdekte 2-weg ritssluiting met drukknopen, 2 zijzakken, 2 intasten, 2 borstzakken met klep, 2 achterzakken, duimstokzak, elastiek in rug, rugplooiën, mouwen met steldrukkers
 Kwaliteit: D001033 - 65%/35% katoen/polyester, 2/1 keperbinding, 290 gr/m²
 Categorie: Workwear - Ongevoerd
 Maatrang: 170 - (44-64)



Overall

Model 2096

Omschrijving: verdekte drukknopsluiting, 2 zijzakken, 2 intasten, 2 borstzakken met klep, achterzak, duimstokzak, elastiek in rug, rugplooiën
 Kwaliteit: D001003 - 65%/35% polyester/katoen, keperbinding, 245 gr/m²
 Categorie: Workwear - Ongevoerd
 Maatrang: 100 - (44-66), 170 - (44-66), 400 - (44-66), 500 - (44-66), 550 - (44-66)
 Lengtematen: 100 - (51-59), 400 - (51-59)

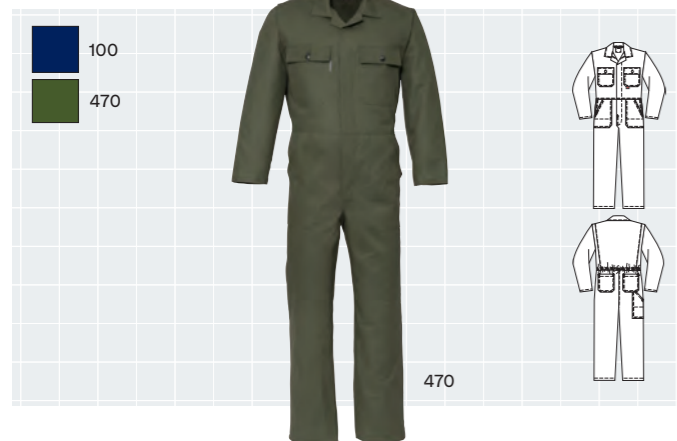

Overall

Model 2163

Omschrijving: verdekte metalen knopsluiting, 2 zijzakken, 2 intasten, 2 borstzakken met klep, 2 achterzakken, duimstokzak, elastiek in rug, rugplooiën
 Kwaliteit: D001048 - 100% katoen, 2/1 keperbinding, 300 gr/m²
 Categorie: Workwear - Ongevoerd
 Maatrang: 100 - (44-66), 470 - (44-66)
 Lengtematen: 100 - (49-59), 470 - (53-59)



Overall

Model 2412

Omschrijving: verdekte drukknopsluiting, 2 zijzakken, 2 intasten, 2 borstzakken met klep, achterzak, duimstokzak, kniezakken, elastiek in rug, rugplooiën, manchetten met drukknopen
 Kwaliteit: D001033 - 65%/35% katoen/polyester, 2/1 keperbinding, 290 gr/m²
 Categorie: Workwear - Ongevoerd
 Maatrang: 100 - (44-66), 170 - (44-66), 400 - (44-66)

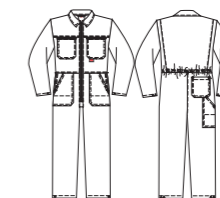

Rally-overall

Model 2136

Omschrijving: 2-weg ritssluiting, 2 zijzakken, 2 intasten, 2 borstzakken met rits, achterzak, duimstokzak, elastiek in rug, rugplooiën, mouwen met steldrukkers, pijpen met steldrukkers
 Kwaliteit: D001048 - 100% katoen, 2/1 keperbinding, 300 gr/m²
 Categorie: Workwear - Ongevoerd
 Maatrang: 170 - (44-66), 400 - (44-66), 500 - (44-66), 700 - (44-66)
 Lengtematen: 170 - (49-59), 400 - (51-59), 500 - (49-59), 700 - (49-59)

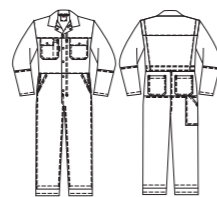

Melkersoverall

Model 2041

Omschrijving: verdekte ritssluiting met drukknopen, 2 ingezette zijzakken, 2 intasten, 2 borstzakken met klep waarvan 1 met pennenzakje, 2 achterzakken, duimstokzak, verstelbare elastiek in rug, rugplooiën, mouwen met steldrukkers
 Kwaliteit: D001003/D001036 - 65%/35% polyester/katoen, keperbinding, 245 gr/m² / 65%/35% katoen/polyester, 2/1 keperbinding, 290 gr/m²
 Categorie: Workwear - Ongevoerd
 Maatrange: AQE - (44-66)

Onderste gedeelte van de mouwen en de broekspijpen is waterdicht.



Amerikaanse overall/Bretelbroek

Model 2095

Omschrijving: verdekte ritssluiting, 2 zijzakken, borstzak met klep en pennenzakje, achterzak, duimstokzak, verstelbare elastische schouderbanden
 Kwaliteit: D001003 - 65%/35% polyester/katoen, keperbinding, 245 gr/m²
 Categorie: Workwear - Ongevoerd
 Maatrange: 100 - (44-66), 170 - (44-66), 400 - (44-66)

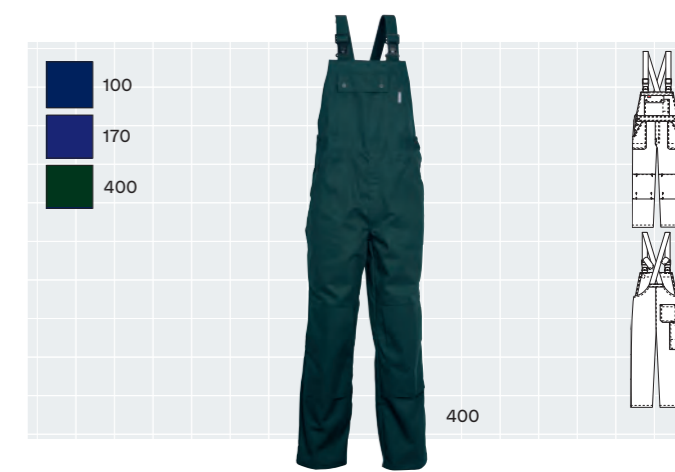

Amerikaanse overall/Bretelbroek

Model 2263

Omschrijving: verdekte ritssluiting, 2 zijzakken, borstzak met klep en pennenzakje, achterzak, duimstokzak, kniezakken, verstelbare elastische schouderbanden
 Kwaliteit: D001033 - 65%/35% katoen/polyester, 2/1 keperbinding, 290 gr/m²
 Categorie: Workwear - Ongevoerd
 Maatrange: 100 - (44-66), 170 - (44-66), 400 - (44-66)



EN 14404
Type 2 - Level 1

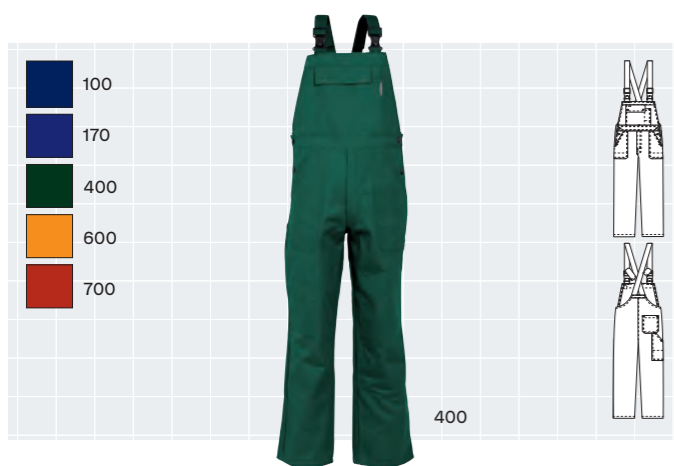

Amerikaanse overall/Bretelbroek

Model 2098

Omschrijving: verdekte ritssluiting, 2 zijzakken, borstzak met klep en pennenzakje, achterzak, duimstokzak, verstelbare elastische schouderbanden
 Kwaliteit: D001048 - 100% katoen, 2/1 keperbinding, 300 gr/m²
 Categorie: Workwear - Ongevoerd
 Maatrange: 100 - (44-66), 170 - (44-64), 400 - (44-66), 600 - (44-66), 700 - (44-66)
 Lengtematen: 100 - (49-59), 170 - (53-59)

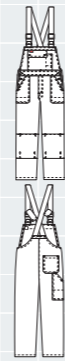
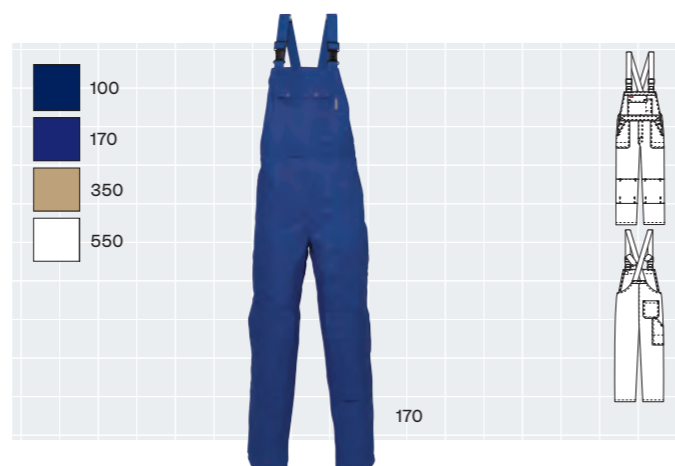

Amerikaanse overall/Bretelbroek

Model 2191

Omschrijving: verdekte ritssluiting, 2 zijzakken, borstzak met klep en pennenzakje, achterzak, duimstokzak, kniezakken, verstelbare elastische schouderbanden
 Kwaliteit: D001048 - 100% katoen, 2/1 keperbinding, 300 gr/m²
 Categorie: Workwear - Ongevoerd
 Maatrange: 100 - (44-66), 170 - (44-66), 350 - (44-66), 550 - (44-66)



EN 14404
Type 2 - Level 1

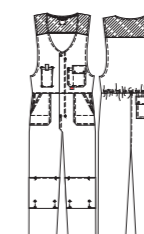

Bodybroek

Model 2783

Omschrijving: verdekte ritssluiting met drukknopen, 2 zijzakken, 2 intasten, borstzak met klep, pennenzakje, GSM-zakje, achterzak met klep, duimstokzak met rolmaatzakje, kniezakken, elastiek in rug, elastisch schouderpand
 Kwaliteit: D001033 - 65%/35% katoen/polyester, 2/1 keperbinding, 290 gr/m²
 Categorie: Workwear - Ongevoerd
 Maatrange: 100 - (44-66), 170 - (44-66)



EN 14404
Type 2 - Level 1



Hemd korte mouw

Model 1654

Omschrijving: drukknopsluiting, 2 borstzakken met klep
 Kwaliteit: D001139 - 65%/35% katoen/polyester, 2/1 keperbinding, 195 gr/m²
 Categorie: Workwear - Ongevoerd
 Maatrange: 100 - (XS-4XL), 500 - (XS-4XL), 543 - (XS-4XL)



Hemd lange mouw

Model 1655

Omschrijving: drukknopsluiting, 2 borstzakken met klep, manchetten met drukknopen
 Kwaliteit: D001139 - 65%/35% katoen/polyester, 2/1 keperbinding, 195 gr/m²
 Categorie: Workwear - Ongevoerd
 Maatrange: 100 - (XS-4XL), 500 - (XS-4XL), 543 - (XS-4XL)



Lange jas/Stofjas

Model 4023

Omschrijving: verdekte drukknopsluiting, 2 voorzakken, borstzak, binnenzak, GSM-zakje, pennenzakje op mouw, tailleband op rug, rugplooiën, split
 Kwaliteit: D001048 - 100% katoen, 2/1 keperbinding, 300 gr/m²
 Categorie: Workwear - Ongevoerd
 Maatrange: 100 - (44-66), 170 - (44-66), 350 - (44-66), 550 - (44-64)



Lange jas/Stofjas

Model 4024

Omschrijving: verstelbare doorsteekceintuur met drukknopen, 2 voorzakken, borstzak, binnenzak, rugplooiën
 Kwaliteit: D001003 - 65%/35% polyester/katoen, keperbinding, 245 gr/m²
 Categorie: Workwear - Ongevoerd
 Maatrange: 100 - (44-66), 400 - (44-66)



Korte jas/Vest

Model 3045

Omschrijving: verdekte drukknopsluiting, 2 voorzakken, borstzak, binnenzak, manchetten met drukknopen
 Kwaliteit: D001033 - 65%/35% katoen/polyester, 2/1 keperbinding, 290 gr/m²
 Categorie: Workwear - Ongevoerd
 Maatrange: 100 - (44-66) 170 - (44-64)



Korte jas/Vest

Model 3021

Omschrijving: verdekte drukknopsluiting, 2 voorzakken, borstzak, binnenzak
 Kwaliteit: D001003 - 65%/35% polyester/katoen, keperbinding, 245 gr/m²
 Categorie: Workwear - Ongevoerd
 Maatrange: 100 - (44-66), 170 - (44-66), 400 - (44-64), 550 - (44-66)



Lange jas/Stofjas

Model 4025

Omschrijving: verdekte drukknopsluiting, 2 voorzakken, borstzak, binnenzak, GSM-zakje, pennenzakje op mouw, tailleband op rug, rugplooiën voor extra bewegingsvrijheid
 Kwaliteit: D001003 - 65%/35% polyester/katoen, keperbinding, 245 gr/m²
 Categorie: Workwear - Ongevoerd
 Maatrange: 550 - (44-66)



Dames lange jas/Stofjas

Model 6085

Omschrijving: drukknopsluiting, 2 voorzakken, tailleband op rug
 Kwaliteit: D001048 - 100% katoen, 2/1 keperbinding, 300 gr/m²
 Categorie: Workwear - Ongevoerd
 Maatrange: 550 - (XS-4XL)

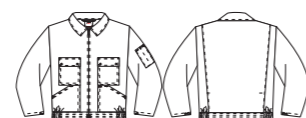

Jack/Blouson

Model 5015

Omschrijving: ritssluiting, 2 voorzakken, 2 borstzakken met klep, pennenzakje op mouw, elastiek in taille, rugplooiën, mouwen met steldrukkers
 Kwaliteit: D001033 - 65%/35% katoen/polyester, 2/1 keperbinding, 290 gr/m²
 Categorie: Workwear - Ongevoerd
 Maatrange: 100 - (44-66), 400 - (44-66)



Werkbroek

Model 8271

Omschrijving: verdekte drukknoopsluiting, 2 ingezette zijzakken, achterzak met knoop, duimstokzak, elastiek in rug
 Kwaliteit: D001033 - 65%/35% katoen/polyester, 2/1 keperbinding, 290 gr/m²
 Categorie: Workwear - Ongevoerd
 Maatrange: 100 - (44-66), 170 - (44-66), 550 - (44-66)

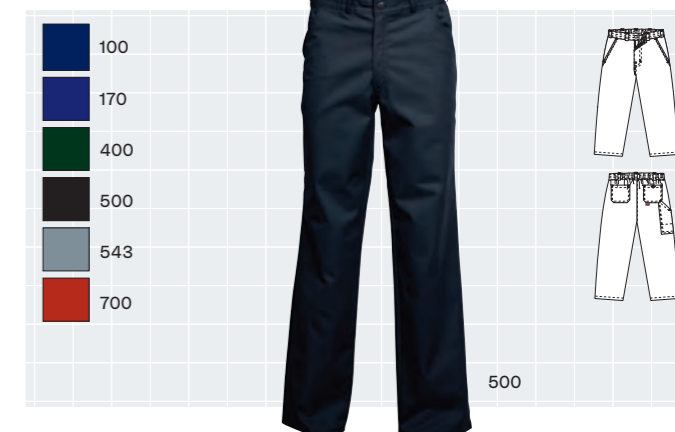

Werkbroek

Model 8275

Omschrijving: verdekte ritssluiting, 2 ingezette zijzakken, 2 achterzakken waarvan 1 met knoop, duimstokzak, elastiek in rug
 Kwaliteit: D001033 - 65%/35% katoen/polyester, 2/1 keperbinding, 290 gr/m²
 Categorie: Workwear - Ongevoerd
 Maatrange: 100 - (44-66), 170 - (44-66), 400 - (44-66), 500 - (44-66), 543 - (44-66), 700 - (44-66)
 Lengtematen: 100 - (49-55), 170 - (49-57)



Werkbroek

Model 8262

Omschrijving: verdekte ritssluiting, 2 ingezette zijzakken, 2 achterzakken waarvan 1 met knoop, duimstokzak, elastiek in rug
 Kwaliteit: D001048 - 100% katoen, 2/1 keperbinding, 300 gr/m²
 Categorie: Workwear - Ongevoerd
 Maatrange: 100 - (44-66), 170 - (44-66), 350 - (44-66), 400 - (44-66), 550 - (44-66), 600 - (44-66)
 Lengtematen: 100 - (47-59), 170 - (49-57), 350 - (47-59), 550 - (47-59)

Werkbroek

Model 8286

Omschrijving: verdekte ritssluiting, 2 ingezette zijzakken, 2 achterzakken waarvan 1 met knoop, duimstokzak, dijbeenzak met klep, kniezakken, elastiek in rug
 Kwaliteit: D001048 - 100% katoen, 2/1 keperbinding, 300 gr/m²
 Categorie: Workwear - Ongevoerd
 Maatrange: 100 - (44-66), 170 - (44-66), 350 - (44-66), 550 - (44-66)
 Lengtematen: 100 - (49-55), 350 - (51-55), 550 - (47-59)



Werkbroek

Model 8402

Omschrijving: verdekte ritssluiting, 2 ingezette zijzakken, 2 achterzakken waarvan 1 met knoop, duimstokzak, dijbeenzak met klep, kniezakken, elastiek in rug
 Kwaliteit: D001033 - 65%/35% katoen/polyester, 2/1 keperbinding, 290 gr/m²
 Categorie: Workwear - Ongevoerd
 Maatrange: 100 - (44-66), 170 - (44-66), 400 - (44-66)



Werkbroek

Model 8237

Omschrijving: verdekte drukknoopsluiting, 2 ingezette zijzakken, achterzak, duimstokzak, elastiek in rug
 Kwaliteit: D001003 - 65%/35% polyester/katoen, keperbinding, 245 gr/m²
 Categorie: Workwear - Ongevoerd
 Maatrange: 100 - (44-66), 170 - (44-66), 400 - (44-66), 550 - (44-66)



EN 14404
Type 2 - Level 1

WINTER ↗



Werkbroek

Model 8324

Omschrijving: ritsluiting, 2 ingezette zijzakken, 2 achterzakken waarvan 1 met knoop, duimstokzak, elastiek in rug, bandplooiën
 Kwaliteit: D001274 - 67%/33% polyester/katoen + DWR, 240 gr/m²
 Categorie: Protective wear - Gevoerd
 Maatrange: 170 - (44-66)



Pilotjack

Model 5032

Omschrijving: ritsluiting, 2 ingezette zijzakken, 2 schuine borstzakken met rits waarvan 1 met GSM-zakje, binnenzak met rits, mouwzakje met rits, elastiek in taille, manchetten met elastische band
 Kwaliteit: D001274 - 67%/33% polyester/katoen + DWR, 240 gr/m²
 Categorie: Workwear - Gevoerd
 Maatrange: 100 - (XS-4XL), 400 - (XS-4XL), 500 - (XS-4XL)



Bodywarmer

Model 5056

Omschrijving: verdekte ritsluiting met drukknopen, 2 voorzakken met klep, 2 zijzakken, borstzak met klep, GSM-zakje, pennenzakje, binnenzak, verlengd rugpand
 Kwaliteit: D001274 - 67%/33% polyester/katoen + DWR, 240 gr/m²
 Categorie: Workwear - Gevoerd
 Maatrange: 100 - (XS-4XL), 400 - (XS-4XL)



Overall

Model 2206

Omschrijving: verdekte 2-weg kunststof ritsluiting met verdekte drukknopen, 2 zijzakken, 2 intasten, 2 borstzakken met klep, 2 achterzakken, duimstokzak, elastiek in rug, capuchon, reflectieband, windvangers, pijpen verstelbaar d.m.v. klittenband, kunststof rits in zijbenen, waterdichte schouders en voorbeen
 Kwaliteit: D001274 - 67%/33% polyester/katoen + DWR, 240 gr/m²
 Categorie: Workwear - Gevoerd
 Maatrange: AOY - (44-66)

FOOD ↗

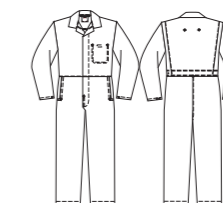

Overall

Model 2258

Omschrijving: verdekte drukknopsluiting, 2 ingezette zijzakken, 2 intasten, binnenzak, verstelbare elastiek in rug, rugplooiën, mouwen met steldrukkers
 Kwaliteit: D001003 - 65%/35% polyester/katoen, keperbinding, 245 gr/m²
 Categorie: Workwear - Ongevoerd
 Maatrange: 550 - (44-66)

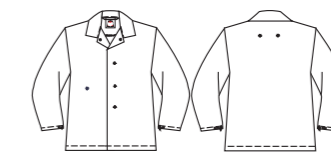

Korte jas/Stofjas

Model 3086

Omschrijving: verdekte drukknopsluiting, binnenzak, mouwen met steldrukkers
 Kwaliteit: D001003 - 65%/35% polyester/katoen, keperbinding, 245 gr/m²
 Categorie: Workwear - Ongevoerd
 Maatrange: 550 - (44-66)

FOOD



Lange jas/Stofjas

Model 4131

Omschrijving: verdekte drukknopsluiting, 2 ingezette zijzakken, binnenzak, tailleband op rug, rugplooiën, split, mouwen met steldrukkers
 Kwaliteit: D001003 - 65%/35% polyester/katoen, keperbinding, 245 gr/m²
 Categorie: Workwear - Ongevoerd
 Maatrange: 550 - (44-66)



Dames lange jas/Stofjas

Model 6129

Omschrijving: verdekte drukknopsluiting, 2 voorzakken binnenzijde
 Kwaliteit: D001033 - 65%/35% katoen/polyester, 2/1 keperbinding, 290 gr/m²
 Categorie: Workwear - Ongevoerd
 Maatrange: 550 - (36-58)



Werkbroek

Model 8316

Omschrijving: verdekte ritssluiting, 2 ingezette zijzakken, elastiek in taille
 Kwaliteit: D001003 - 65%/35% polyester/katoen, keperbinding, 245 gr/m²
 Categorie: Workwear - Ongevoerd
 Maatrange: 550 - (44-66)



Dames werkbroek

Model 8369

Omschrijving: 2 ingezette voorzakken, elastiek in taille
 Kwaliteit: D001033 - 65%/35% katoen/polyester, 2/1 keperbinding, 290 gr/m²
 Categorie: Workwear - Ongevoerd
 Maatrange: 550 - (34-56)

KIDS



Overall kinderrally

Model 2161

Omschrijving: 2-weg ritssluiting, 2 zijzakken, 2 borstzakken met klep, achterzak, elastiek in rug
 Kwaliteit: D001048 - 100% katoen, 2/1 keperbinding, 300 gr/m²
 Categorie: Workwear - Ongevoerd
 Maatrange: 170 - (98-170), 700 - (98-170)

Overzicht artikelnummers

Model	Collectie	Type kleding	Pagina
1648	Havep Force	Hemd	78
1654	Havep Basic	Hemd	160
1655	Havep Basic	Hemd	160
1699	Havep Force	Hemd	78
2033	Havep 5 Safety	Overall	55
2038	Mireille Food	Overall	148
2041	Havep Basic	Overall	158
2090	Havep Basic	Overall	156
2095	Havep Basic	Am.Overall/Bretelbroek	159
2096	Havep Basic	Overall	157
2098	Havep Basic	Am.Overall/Bretelbroek	158
2136	Havep Basic	Overall	157
2151	Havep 5 Safety	Am.Overall/Bretelbroek	56
2160	Mireille 4 Safety	Am.Overall/Bretelbroek	81
2161	Havep Basic	Kinder overall	167
2163	Havep Basic	Overall	156
2166	Havep Basic	Overall	157
2167	Mireille Visibility/reflective	Am.Overall/Bretelbroek	101
2168	Mireille 4 Safety	Overall	81
2191	Havep Basic	Am.Overall/Bretelbroek	158
2206	Havep Basic	Overall	164
2231	Havep Basic	Overall	156
2258	Mireille Food	Overall	149
2258	Havep Basic	overall	165
2263	Havep Basic	Am.Overall/Bretelbroek	159
2412	Havep Basic	Overall	156
2559	Havep Force	Overall	76
2560	Havep Force	Am.Overall/Bretelbroek	76
2725	Havep Force	Overall	76
2726	Havep Force	Am.Overall/Bretelbroek	76
2783	Havep Basic	Bodybroek	159
2892	Havep Force	Overall	77
2943	Havep Basic	Am.Overall/Bretelbroek	153
3021	Havep Basic	Korte jas/Vest	160
3045	Havep Basic	Korte jas/Vest	160
3086	Mireille Food	Korte jas/Vest	149
3086	Havep Basic	Korte jas/Stofjas	165

Model	Collectie	Type kleding	Pagina
3140	Mireille Visibility/reflective	Korte jas/Vest	100
3153	Havep Force	Korte jas/Vest	77
3207	Havep Force	Korte jas	77
3233	Mireille Visibility/reflective	Korte jas/Vest	100
3256	Havep 5 Safety	Korte jas/Vest	57
3280	Mireille 4 Safety	Korte jas/Vest	81
3377	Mireille Food	Jas/Vest	148
3396	Mireille Visibility/reflective	Korte jas/Vest	101
4023	Havep Basic	Lange jas/Stofjas	161
4024	Havep Basic	Lange jas/Stofjas	161
4025	Havep Basic	Lange jas/Stofjas	161
4131	Mireille Food	Lange jas/Stofjas	149
4131	Havep Basic	Lange jas/Stofjas	166
4318	Havep Basic	Toolpocket	155
4422	Mireille Food	Lange jas/Stofjas	149
5015	Havep Basic	Jack/Blouson	162
5032	Havep Basic	Pilotjack	164
5056	Havep Basic	Bodywarmer	164
5139	Mireille Visibility/reflective	All season jack	103
5266	Mireille 2Color	Jack/Blouson	145
5542	Mireille Bouwlijn	Jack/Blouson	131
5596	Mireille 4 Safety	All season jack	83
6085	Havep Basic	Dames lange jas/Stofjas	161
6129	Havep Basic	Lange jas/Stofjas	166
8143	Mireille Bouwlijn	Werkbroek	131
8237	Havep Basic	Werkbroek	163
8262	Havep Basic	Werkbroek	162
8271	Havep Basic	Werkbroek	163
8275	Havep Basic	Werkbroek	163
8286	Havep Basic	Werkbroek	162
8316	Havep Basic	Werkbroek	166
8324	Havep Basic	Werkbroek	164
8369	Havep Basic	Dames werkbroek	166
8402	Havep Basic	Werkbroek	163
8450	Havep Force	Werkbroek	75
8467	Havep Force	Werkbroek	75
8474	Mireille Food	Werkbroek	149

Model	Collectie	Type kleding	Pagina
8555	Mireille 2Color	Bermuda	145
8556	Mireille 2Color	Werkbroek	145
8556	Mireille 2Color	Werkbroek	145
8597	Havep Basic	Werkbroek	154
8611	Havep Force	Werkbroek	78
8634	Havep Basic	Werkbroek	154
8656	Havep Basic	Bermuda	155
8657	Havep Basic	Werkbroek	154
8677	Mireille Visibility/reflective	Werkbroek	100
8726	Havep Basic	Dames werkbroek	155
8730	Havep Basic	Werkbroek	155
8775	Havep 5 Safety	Werkbroek	56
8845	Mireille Visibility/reflective	Werkbroek	100
8848	Mireille Visibility/reflective	Werkbroek	101
8862	Mireille 4 Safety	Werkbroek	81
10898	Havep Base Layers	Monnikenkap	108
20000	Havep Protector Pro	Overall	61
20001	Havep Multi Protector	Overall	35
20002	Havep Multi Protector	Am.Overall/Bretelbroek	36
20004	Mireille 2Color	Overall	144
20006	Havep Multi Protector	Overall	37
20007	Havep Multi Protector	Am.Overall/Bretelbroek	38
20015	Havep Protector Pro	Am.Overall/Bretelbroek	61
20021	Havep Multi Protector	Am.Overall/Bretelbroek	36
20194	Havep Multi Protector	Overall RWS	39
20195	Havep Attitude	Am.Overall/Bretelbroek	123
20199	Havep Attitude	Overall	123
20221	Havep High Visibility	Am.Overall/Bretelbroek	95
20244	Mireille Multiprotector MQ	Am.Overall/Bretelbroek	43
20245	Mireille Visibility/reflective	Am.Overall/Bretelbroek	99
20251	Havep Multi Shield	Overall	27
20251	Havep Multi Shield	Overall	29
20253	Havep Multi Shield	Am.Overall/Bretelbroek	27
20253	Havep Multi Shield	Am.Overall/Bretelbroek	29
20256	Mireille Laslijn	Overall	71
20288	Havep 5 Safety Image+	Am.Overall/Bretelbroek	48
20290	Havep 5 Safety Image+	Overall	48

Model	Collectie	Type kleding	Pagina
20291	Havep 5 Safety Image+	Am.Overall/Bretelbroek	50
20293	Havep Attitude	Bodybroek	123
20295	Havep Shift	Am.Overall/Bretelbroek	135
20320	Havep Shift	Overall	136
20333	Havep Force+	Am.Overall/Bretelbroek	65
20334	Havep Force+	Am.Overall/Bretelbroek	67
20335	Havep Force+	Overall	65
20336	Havep Force+	Overall	67
20433	Havep Multi Protector+	Overall	21
20435	Havep Multi Protector+	Overall	18
20436	Havep Multi Protector+	Overall	18
20437	Havep Multi Protector+	Overall	18
20439	Havep Multi Protector+	Am.Overall/Bretelbroek	21
20441	Havep Multi Protector+	Am.Overall/Bretelbroek	18
20442	Havep Multi Protector+	Am.Overall/Bretelbroek	17
20443	Havep Multi Protector+	Am.Overall/Bretelbroek	19
20444	Havep High Visibility+	Overall	87
20445	Havep High Visibility+	Overall	88
20446	Havep High Visibility+	Am.Overall/Bretelbroek	88
20447	Havep High Visibility+	Am.Overall/Bretelbroek	88
20453	Havep High Visibility+	Bodybroek	88
29061	Havep 5 Safety	Overall	56
29266	Mireille Multiprotector ZM	Am.Overall/Bretelbroek	41
29393	Mireille 4 Safety	Overall	83
29435	Mireille Nomex	Overall	13
29442	Mireille Visibility/reflective	Overall	101
29475	Mireille Multiprotector ZM	Overall	41
30007	Havep Protector Pro	Werkjas	61
30008	Havep Multi Protector	Korte jas	35
30012	Havep Multi Protector	Korte jas	37
30153	Havep Multi Protector	Korte jas/Vest RWS	39
30180	Havep Multi Shield	Veiligheidsvest	28
40001	Havep Multi Protector	Parka	36
40005	Havep Multi Protector	Parka	38
40012	Havep Base Layers	Fleecevest	105
40070	Havep 5 Safety	Parka	57
40145	Havep Attitude	Softshell	124

Model	Collectie	Type kleding	Pagina
40166	Havep Attitude	Dames softshell	125
40235	Havep Shift	Softshell	136
40236	Havep Shift	Dames softshell	137
50005	Havep Multi Protector	Pilotjack	36
50009	Mireille 2Color	Jack/Blouson	144
50015	Havep Multi Protector	Pilotjack	38
50018	Havep Base Layers	Stepvoering	106
50152	Mireille Multiprotector ZM	Jack/Blouson	41
50164	Havep Base Layers	Stepvoering	105
50169	Havep High Visibility	Jack	95
50171	Havep Attitude	Parka	124
50172	Havep Attitude	Korte jas/Vest	125
50180	Havep Multi Protector	Parka RWS	39
50184	Havep Attitude	Bodywarmer	125
50186	Havep Attitude	Jack	125
50187	Mireille Laslijn	Jack/Blouson	71
50214	Havep High Visibility	Softshell	95
50217	Havep High Visibility	Parka	96
50219	Havep Base Layers	Fleecevest	105
50220	Havep Base Layers	Fleecevest	106
50221	Havep Base Layers	Voering	106
50241	Mireille Visibility/reflective	Jack	99
50242	Mireille Multiprotector MQ	Jack	43
50247	Havep Multi Shield	Korte jas/Vest	28
50247	Havep Multi Shield	Korte jas/Vest	30
50248	Havep Multi Shield	Parka	28
50248	Havep Multi Shield	Parka	30
50249	Havep Base Layers	Fleecevest	106
50250	Havep Multi Shield	Softshell	28
50250	Havep Multi Shield	Softshell	30
50253	Havep Base Layers	Stepvoering	105
50256	Mireille 4 Safety	Blouson	83
50285	Havep 5 Safety Image+	Korte jas/Vest	47
50286	Havep 5 Safety Image+	Parka	50
50292	Havep 5 Safety Image+	Korte jas/Vest	50
50297	Mireille Nomex	AS Jack	13
50300	Mireille Nomex	Blouson	13

Model	Collectie	Type kleding	Pagina
50329	Havep Shift	Jack	137
50330	Havep Shift	Jack	137
50336	Havep Force+	Jack	66
50337	Havep Force+	Jack	68
50371	Havep Shift	Midi parka	137
50383	Havep 5 Safety	Softshell	57
50384	Havep 5 Safety Image+	Softshell	49
50388	Havep 5 Safety Image+	Dames werkjas	49
50410	Havep Multi Protector+	Softshell	22
50413	Havep High Visibility+	Softshell	91
50415	Havep High Visibility+	Bodywarmer	90
50419	Havep High Visibility+	Rainshell	91
50423	Havep High Visibility+	Parka	90
50426	Havep Multi Protector+	Werkjas	21
50427	Havep Multi Protector+	Werkjas	19
50428	Havep Multi Protector+	Werkjas	19
50429	Havep High Visibility+	Werkjas	90
60055	Havep Base Layers	Balaclava	108
60105	Havep Multi Protector+	Capuchon	23
60106	Havep High Visibility+	Capuchon	90
70015	Havep Base Layers	Polo	108
70050	Havep Base Layers	T-shirt	107
70052	Havep Base Layers	Polo	107
77020	Havep Base Layers	Polo	107
77500	Havep Base Layers	T-shirt	109
77510	Havep Base Layers	T-shirt	109
77515	Havep Base Layers	Poloshirt	109
77520	Havep Base Layers	Poloshirt	109
80007	Havep Protector Pro	Werkbroek	61
80008	Havep Multi Protector	Werkbroek	35
80012	Havep Multi Protector	Werkbroek	37
80148	Mireille 2Color	Werkbroek	144
80183	Havep Basic	Werkbroek	154
80228	Havep High Visibility	Werkbroek	96
80229	Havep Attitude	Werkbroek	126
80230	Havep Attitude	Werkbroek	126
80232	Havep High Visibility	Bermuda	96

Model	Collectie	Type kleding	Pagina
80236	Havep Multi Protector	Werkbroek RWS	39
80241	Havep Attitude	Bermuda	127
80244	Mireille Laslijn	Werkbroek	71
80295	Mireille Visibility/reflective	Werkbroek	99
80296	Mireille Multiprotector MQ	Werkbroek	43
80298	Havep Attitude	Dames werkbroek	127
80308	Havep Multi Shield	Werkbroek	27
80308	Havep Multi Shield	Werkbroek	29
80340	Havep 5 Safety Image+	Werkbroek	48
80345	Havep 5 Safety Image+	Werkbroek	50
80355	Havep Shift	Werkbroek	138
80356	Havep Shift	Werkbroek	138
80357	Havep Shift	Werkbroek	139
80358	Havep Shift	Werkbroek	139
80359	Havep Shift	Damesbroek	139
80361	Havep Shift	Bermuda	139
80390	Havep Shift	Werkbroek	140
80395	Havep Force+	Werkbroek	66
80396	Havep Force+	Werkbroek	68
80517	Havep 5 Safety Image+	Dames werkbroek	49
80567	Havep Multi Protector+	Werkbroek	21
80569	Havep Multi Protector+	Werkbroek	20
80570	Havep Multi Protector+	Werkbroek	20
80572	Havep Multi Protector+	Werkbroek	20
80573	Havep High Visibility+	Werkbroek	89
80574	Havep High Visibility+	Werkbroek	89
80583	Havep Attitude	Werkbroek	127
82051	Havep Base Layers	Lange onderbroek	107
87440	Havep Attitude	Dames jeans	128
87441	Havep Attitude	Jeans	128
87442	Havep Attitude	Jeans	128
89114	Mireille Food	Werkbroek	148
89136	Mireille Bouwlijn	Bermuda	131
89142	Mireille Visibility/reflective	Werkbroek	103
89144	Mireille Visibility/reflective	Werkbroek	103

Model	Collectie	Type kleding	Pagina
89145	Mireille 4 Safety	Werkbroek	83
89165	Mireille Nomex	Werkbroek	13
89166	Mireille Visibility/reflective	Werkbroek	103
89169	Mireille Food	Werkbroek	148
89216	Mireille Multiprotector ZM	Werkbroek	41

Mireille

... much more than laundry

Brusselsesteenweg 177 - 1785 Merchtem
T 02/460 00 11 - **F** 02/460 58 85
P. Paquaylaan 186 - 3550 Heusden-Zolder
T 011/57 11 22 - **F** 011/57 11 39
sales@mireille.be www.mireille.be